PK 2.7

KERAJAAN MALAYSIA

Kontrak Panel Berpusat

PERBENDAHARAAN MALAYSIA

KANDUNGAN

PK 2.7 KONTRAK PANEL BERPUSAT 1

1. Pelaksanaan Kontrak Panel Berpusat 1

1.1. Pendahuluan 1

1.2. Senarai Item Dan Syarikat Di Bawah KPB 1

1.3. Tatacara Pelaksanaan Perolehan Item KPB 2

1.4. Tanggungjawab Agensi 6

1.5. Tanggungjawab Pegawai Pengawal 7

2. Tarikh Kuat Kuasa 7

3. Pertanyaan 7

SENARAI LAMPIRAN

Lampiran 1 : Penentuan Syarikat Panel Bagi Kontrak Panel Berpusat (KPB) Secara *Multi-Use List* (MUL)

Lampiran 2 : Perolehan Perabot Pelbagai Jenis Melalui Kontrak Panel Berpusat (KPB) Oleh Semua Agensi Kerajaan Di Semenanjung Malaysia

Lampiran 3 : Kontrak Panel Berpusat Bagi Perolehan Ayam Daging Kepada Agensi Kerajaan Di Semenanjung Malaysia

PK 2.7 KONTRAK PANEL BERPUSAT

1. Pelaksanaan Kontrak Panel Berpusat

1.1. Pendahuluan

(i) Kontrak Panel Berpusat (KPB) bermaksud kontrak antara Agensi dengan syarikat panel yang disenaraikan oleh Kementerian Kewangan bagi perolehan bekalan/perkhidmatan guna sama untuk sesuatu tempoh tertentu. Agensi hendaklah memperoleh bekalan/perkhidmatan daripada syarikat panel mengikut spesifikasi/keperluan masing-masing melalui kaedah perolehan yang ditetapkan. Harga adalah berdasarkan harga tawaran syarikat panel yang dilantik.

(ii) Senarai item dan syarikat panel KPB yang ditentukan oleh Kementerian Kewangan adalah terpakai untuk perolehan Agensi di Semenanjung Malaysia sahaja.

(iii) Kementerian Kewangan berhak untuk mengemas kini senarai item dan syarikat panel KPB mengikut keperluan.

(iv) Di bawah Perjanjian Perdagangan Bebas (*Free Trade Agreement* - FTA), pelaksanaan KPB bagi item sedia ada akan terus berkuat kuasa mengikut tempoh kontrak sedia ada. Walau bagaimanapun, senarai panel baharu bagi KPB yang berkuat kuasa dan KPB baharu akan ditentukan secara *Multi-Use List* (MUL) iaitu seperti di **Lampiran 1**.

1.2. Senarai Item Dan Syarikat Di Bawah KPB

(i) Pelaksanaan KPB adalah berasaskan penjimatan di dalam Perolehan Kerajaan dengan berpandukan kepada lima (5) prinsip perolehan iaitu akauntabiliti awam, ketelusan, persaingan terbuka, nilai faedah terbaik dan adil dan saksama termasuk dasar-dasar semasa Kerajaan.

(ii) Senarai item KPB yang berkuat kuasa adalah di **Jadual 1** dan **Jadual 2** seperti berikut:

Jadual 1

Bil.	Item	Tempoh Kontrak	Rujukan	Senarai Syarikat Panel	Spesifikasi
1.	Perabot Berasaskan Kayu dan Panel	15 Januari 2023 hingga 14 Januari 2026	Lampiran 2	Lampiran 2A	Tiada
2.	Perabot Berasaskan Logam				
3.	Katil Besi Setingkat dan Dua Tingkat (Tidak Termasuk Katil Pesakit)				
4.	Perabot Berasaskan Plastik (*Polypropylene)*				
5.	Perabot Berasaskan Upholsteri				

Jadual 2

Bil.	Item	Tempoh Kontrak	Rujukan	Syarikat Panel	Spesifikasi
1.	Ayam	1 Januari 2022 hingga 31 Disember 2024	Lampiran 3	Lampiran 3A	Lampiran 3B

(iii) Maklumat syarikat panel KPB di **Lampiran 2A** dan **Lampiran 3A** akan dikemaskini dari semasa ke semasa. Oleh itu, Agensi hendaklah sentiasa menyemak maklumat terkini senarai item dan syarikat panel KPB di dalam pekeliling yang berkuat kuasa sebelum melaksanakan perolehan.

1.3. Tatacara Pelaksanaan Perolehan Item KPB

(i) Agensi hendaklah melaksanakan perolehan item KPB di kalangan syarikat panel dengan mengambil kira perkara seperti berikut:

a. Perancangan Perolehan Item KPB

(i) Agensi hendaklah menetapkan spesifikasi mengikut keperluan sebelum pelawaan dibuat bagi mana-mana item yang tidak ditetapkan spesifikasi.

(ii) Tempoh kontrak yang ingin diikat dengan syarikat panel KPB hendaklah tidak melebihi tempoh kontrak seperti di Perenggan 1.2 di atas.

(iii) Pendaftaran syarikat panel dengan Kementerian Kewangan adalah masih sah dan syarikat bebas daripada apa-apa tindakan/hukuman tatatertib/tindakan mahkamah.

b. Kajian Pasaran

Kajian pasaran yang berpatutan hendaklah dibuat di kalangan syarikat panel KPB supaya perolehan yang hendak dilaksanakan adalah paling sesuai dan menguntungkan dengan mengambil kira aspek kualiti dan harga.

c. Kaedah Dan Had Nilai Perolehan Item KPB

Kaedah dan had nilai perolehan yang ditetapkan bagi item KPB adalah seperti berikut:

(i) Perolehan bagi item KPB di **Jadual 1** hendaklah diuruskan sendiri oleh Agensi di kalangan syarikat panel yang disenaraikan dengan mematuhi tatacara perolehan di **Jadual 4** seperti berikut:

Jadual 4

Bil.	Had Nilai Perolehan	Kaedah Perolehan	Pihak Berkuasa Melulus
1.	Sehingga RM50,000 setahun atau dalam satu kontrak	Pembelian terus dengan mana-mana syarikat panel	Pegawai Pengawal/Pegawai Yang Diturunkan Kuasa oleh Pegawai Pengawal
2.	Melebihi RM50,000 sehingga RM500,000 setahun atau dalam satu kontrak	Sebut harga di kalangan syarikat panel	Jawatankuasa Sebut Harga Agensi
3.	Melebihi RM500,000 sehingga di bawah nilai ambang FTA setahun atau dalam satu kontrak	Sebut harga di kalangan syarikat panel	Lembaga Perolehan Agensi
4.	Mencapai nilai ambang FTA setahun atau dalam satu kontrak	Tender terbuka berdasarkan peraturan yang berkuatkuasa.	Lembaga Perolehan Agensi

(ii) Perolehan bagi item KPB di **Jadual 2** hendaklah diuruskan sendiri oleh Agensi dengan syarikat panel tunggal yang ditetapkan oleh Kementerian Kewangan dengan mematuhi tatacara perolehan di **Jadual 5**. Agensi adalah <u>dikecualikan</u> daripada tatacara rundingan harga bagi perolehan yang melebihi RM50,000. Walau bagaimanapun, Agensi hendaklah merundingkan terma kontrak dan/atau syarat penghantaran dengan syarikat panel tunggal mengikut keperluan Agensi sebelum perolehan dimuktamadkan.

Jadual 5

Bil.	Had Nilai Perolehan	Kaedah Perolehan	Pihak Berkuasa Melulus
1.	Sehingga RM50,000 setahun atau dalam satu kontrak	Pembelian terus dengan syarikat panel tunggal	Pegawai Pengawal/Pegawai Yang Diturunkan Kuasa oleh Pegawai Pengawal
2.	Melebihi RM50,000 sehingga RM500,000 setahun atau dalam satu kontrak	Rundingan terus dengan syarikat panel tunggal	Jawatankuasa Sebut Harga Agensi
3.	Melebihi RM500,000 setahun atau dalam satu kontrak		Lembaga Perolehan Agensi

d. Kontrak Formal

Kontrak formal hendaklah ditandatangani bagi kontrak yang bernilai melebihi RM500,000 atau kontrak bermasa tanpa mengira had nilai selaras dengan PK4.2. Bagi perolehan di bawah RM500,000 pesanan Kerajaan hendaklah dikeluarkan kepada syarikat.

e. Laporan Penyata Pesanan

Syarikat panel KPB hendaklah mengemukakan Laporan Penyata Pesanan dan Pembekalan seperti format yang ditetapkan ke Bahagian Perolehan Kerajaan, Kementerian Kewangan bagi setiap suku tahun.

f. Aduan Mengenai Pembekal/Syarikat Panel

Agensi hendaklah mengemukakan aduan secara rasmi mengenai prestasi syarikat panel KPB yang kurang memuaskan seperti kelewatan penghantaran dan isu kualiti item KPB ke Bahagian Perolehan Kerajaan, Kementerian Kewangan dalam kadar segera atau selewat-lewatnya 14 hari dari tarikh berlakunya perkara yang diadukan.

g. Penggunaan KPB

Semua Agensi hendaklah menggunakan KPB sepenuhnya dan tidak dibenarkan mendapatkan bekalan/perkhidmatan item KPB daripada punca lain. Mana-mana pengecualian hendaklah dipohon melalui Pegawai Pengawal/Ketua Jabatan dan mendapat kebenaran terlebih dahulu daripada Bahagian Perolehan Kerajaan, Kementerian Kewangan atau Pegawai Kewangan Negeri mengikut yang mana berkenaan sebelum melaksanakan perolehan berkenaan.

1.4. Tanggungjawab Agensi

(i) Bagi mana-mana kontrak yang diwujudkan dengan syarikat panel KPB di peringkat Agensi, Agensi hendaklah melaksanakan pentadbiran kontrak seperti berikut:

a. Agensi hendaklah memastikan pendaftaran syarikat panel KPB dengan Kementerian Kewangan adalah sah berkuatkuasa di sepanjang tempoh kontrak dan syarikat bebas daripada apa-apa tindakan/hukuman tatatertib/tindakan mahkamah.

b. Agensi hendaklah mengambil tindakan yang sewajarnya terlebih dahulu berdasarkan terma/syarat perjanjian yang telah ditandatangani terhadap ketidakpatuhan syarikat panel KPB kepada obligasi kontrak dan diputuskan mengikut peraturan semasa berkaitan pengurusan isu pentadbiran/pertikaian kontrak. Seterusnya, Agensi perlu melaporkan kepada Kementerian Kewangan berkenaan pengesyoran tatatertib (jika ada) seperti yang dijelaskan dalam PP/PK 8 – Tindakan Tatatertib Ke Atas Syarikat Dalam Perolehan Kerajaan. Borang aduan yang lengkap hendaklah dikemukakan ke alamat berikut:

Ketua Setiausaha Perbendaharaan
Kementerian Kewangan
Bahagian Perolehan Kerajaan
(Seksyen Kontrak Pusat dan Sistem Panel)
Aras 3, Blok Utara
Kompleks Kementerian Kewangan
Presint 2, Pusat Pentadbiran Kerajaan Persekutuan
62592 PUTRAJAYA

1.5. Tanggungjawab Pegawai Pengawal/ Ketua Jabatan

Adalah menjadi tanggungjawab Pegawai Pengawal/ Ketua Jabatan memastikan Agensi di bawah kawalannya mematuhi peraturan perolehan dan tatacara kewangan yang ditetapkan dalam menguruskan perolehan ini.

2. Tarikh Kuat Kuasa

2.1 Peraturan ini adalah berkuat kuasa mulai 29 November 2022.

2.2 Pindaan berkuat kuasa pada 15 Januari 2023.

3. Pertanyaan

Sebarang pertanyaan mengenai pekeliling ini boleh dirujuk kepada Bahagian Perolehan Kerajaan, Kementerian Kewangan melalui emel kontrakpusat@treasury.gov.my dan/atau ke alamat seperti berikut:

Ketua Setiausaha Perbendaharaan
Kementerian Kewangan
Bahagian Perolehan Kerajaan
(Seksyen Kontrak Pusat dan Sistem Panel)
Aras 3, Blok Utara
Kompleks Kementerian Kewangan
Presint 2, Pusat Pentadbiran Kerajaan Persekutuan
62592 PUTRAJAYA

LAMPIRAN

Lampiran 1

PENENTUAN SYARIKAT PANEL BAGI KONTRAK PANEL BERPUSAT (KPB) SECARA *MULTI-USE LIST* (MUL)

1. Pendahuluan

1.1. *Multi-Use List* (MUL) adalah senarai syarikat yang diluluskan oleh Kementerian Kewangan berdasarkan kriteria kelayakan awal yang ditetapkan dan mempunyai keupayaan/kapasiti khusus untuk melaksanakan bekalan/perkhidmatan item tertentu di mana harga dan spesifikasi item tidak ditetapkan.

1.2. Senarai syarikat MUL dikemaskini secara tahunan atau mengikut keperluan di mana Kementerian Kewangan tidak mempunyai sebarang ikatan kontrak atau hubungan undang-undang antara syarikat di dalam MUL.

1.3. Senarai syarikat MUL boleh digunakan lebih daripada sekali oleh Agensi yang membuat perolehan item berkenaan dan syarikat di dalam MUL hendaklah memenuhi kriteria penilaian lain yang ditetapkan oleh Agensi semasa proses perolehan item dilaksanakan.

2. Pelaksanaan Kontrak Panel Berpusat secara MUL

2.1. Pelaksanaan Kontrak Panel Berpusat (KPB) secara MUL melibatkan dua (2) peringkat utama, iaitu seperti berikut:

(i) Peringkat 1 – Proses Penentuan Syarikat untuk Penyertaan MUL; dan

(ii) Peringkat 2 – Perolehan Item oleh Agensi dan Pelaksanaan Bekalan/Perkhidmatan.

2.2. Peringkat 1 – Proses Penentuan Syarikat Untuk Penyertaan MUL

(i) Pelaksanaan KPB secara MUL adalah melibatkan perancangan dalam aspek sama ada item bekalan/perkhidmatan yang diperlukan tertakluk di bawah Perjanjian FTA atau tidak.

(ii) Seterusnya, iklan pelawaan bagi penyertaan MUL ditentukan seperti berikut:

a. Sekiranya item bekalan/perkhidmatan yang diperlukan adalah tidak tertakluk di bawah Perjanjian FTA, pelawaan perlu dibuat di kalangan syarikat tempatan sahaja; dan

b. Sekiranya item bekalan/perkhidmatan yang diperlukan adalah tertakluk di bawah Perjanjian FTA, pelawaan perlu dibuat di kalangan syarikat tempatan dan daripada negara Perjanjian FTA.

(iii) Iklan bagi penyertaan MUL akan dipelawa secara tahunan melalui portal MyPROCUREMENT (www.myprocurement.gov.my) dan mengandungi maklumat pengiklanan seperti yang dinyatakan di dalam pekeliling yang berkuat kuasa.

(iv) Dokumen pelawaan MUL yang disediakan akan mengandungi maklumat seperti perihal perolehan, syarat penyertaan, kaedah dan tempoh penilaian, kaedah pembaharuan atau penamatan syarikat serta tarikh akhir permohonan pelawaan syarikat.

(v) Pemilihan senarai syarikat MUL adalah berdasarkan penilaian bagi menentukan syarikat yang menepati kriteria yang ditetapkan.

(vi) Setelah senarai syarikat MUL dimuktamadkan, semua syarikat yang telah memohon untuk menyertai MUL akan dimaklumkan secara bertulis dengan kadar segera.

(vii) Syarikat akan dimaklumkan dan sekiranya diminta, justifikasi secara bertulis akan diberikan bagi keputusan seperti berikut:

a. syarikat tidak berjaya untuk disenaraikan ke dalam MUL;

b. syarikat tidak layak untuk dikekalkan dalam MUL; dan

c. syarikat dikeluarkan daripada MUL.

(viii) Syarikat yang tidak tersenarai di dalam MUL juga dibenarkan untuk menyertai perolehan item semasa pelawaan perolehan item tersebut diiklankan. Bagi tujuan ini, syarikat perlu mengemukakan permohonan dan dokumen yang ditetapkan untuk menyertai MUL kepada Kementerian Kewangan dalam tempoh iklan perolehan item tersebut. Seterusnya, Kementerian Kewangan akan menilai permohonan

tersebut dan memaklumkan keputusan kepada syarikat setelah hasil penilaian dimuktamadkan dalam tempoh 21 hari bekerja dari tarikh permohonan diterima.

(ix) Proses kerja dan carta aliran bagi proses penentuan syarikat untuk penyertaan MUL adalah seperti di **Lampiran 1A**.

2.3. Peringkat 2 – Perolehan Item oleh Agensi dan Pelaksanaan Bekalan/Perkhidmatan

(i) Dalam merancang perolehan item bekalan/perkhidmatan di kalangan syarikat MUL, Agensi hendaklah terlebih dahulu mengenalpasti sama ada anggaran nilai perolehan bagi item berkenaan mencapai had nilai perolehan Perjanjian FTA atau tidak. Agensi hendaklah mematuhi pelaksanaan perolehan sama ada tertakluk kepada FTA atau tidak mengikut tatacara perolehan yang berkuat kuasa.

(ii) Agensi hendaklah melaksanakan pelawaan perolehan di kalangan syarikat MUL tempatan sahaja sekiranya nilai perolehan tidak mencapai had nilai perolehan yang tertakluk FTA. Agensi yang tidak tertakluk kepada FTA boleh melaksanakan perolehan di kalangan syarikat MUL tempatan sahaja.

(iii) Agensi hendaklah melaksanakan pelawaan perolehan di kalangan syarikat MUL tempatan dan negara Perjanjian FTA jika mencapai had nilai perolehan yang tertakluk FTA.

(iv) Agensi hendaklah memastikan iklan bagi pelawaan perolehan item bekalan/perkhidmatan yang dibuat mengandungi maklumat pengiklanan seperti yang dinyatakan di dalam pekeliling yang berkuat kuasa.

(v) Setelah Agensi memuktamadkan syarikat yang dilantik, Agensi hendaklah mengeluarkan Surat Setuju Terima (SST) kepada syarikat dengan menyatakan secara jelas nilai kontrak, tempoh kontrak, kadar harga dan spesifikasi item serta terma dan syarat bekalan/perkhidmatan yang perlu dipatuhi oleh syarikat yang dilantik.

(vi) Agensi perlu menetapkan nilai Bon Pelaksanaan dengan syarikat berdasarkan anggaran nilai kontrak yang telah ditetapkan di dalam SST, mengikut peraturan semasa yang berkuat kuasa.

(vii) Setelah Agensi selesai melantik syarikat, Agensi hendaklah mewujudkan kontrak formal dengan syarikat berkenaan mengikut peraturan semasa yang berkuat kuasa.

(viii) Kontrak formal hendaklah ditandatangani bagi kontrak yang bernilai melebihi RM500,000 atau kontrak bermasa tanpa mengira had nilai selaras dengan pekeliling yang berkuat kuasa.

(ix) Agensi boleh membuat pembelian dengan syarikat yang dilantik bagi mendapatkan item bekalan/perkhidmatan yang diperlukan. Semua pesanan hendaklah dibuat terus kepada syarikat yang dilantik melalui Pesanan Kerajaan mengikut keperluan. Agensi hendaklah memastikan semua pesanan dibuat dalam tempoh kontrak.

(x) Pentadbiran terhadap kontrak yang diwujudkan dengan syarikat berkenaan hendaklah dilaksanakan mengikut peraturan semasa yang berkuatkuasa selaras dengan pekeliling yang berkuat kuasa.

(xi) Proses kerja dan carta aliran bagi perolehan item oleh Agensi dan pelaksanaan bekalan/perkhidmatan adalah seperti di **Lampiran 1B**.

Lampiran 1A

Proses Kerja Dan Carta Aliran
Peringkat 1
Proses Penentuan Syarikat untuk Penyertaan MUL

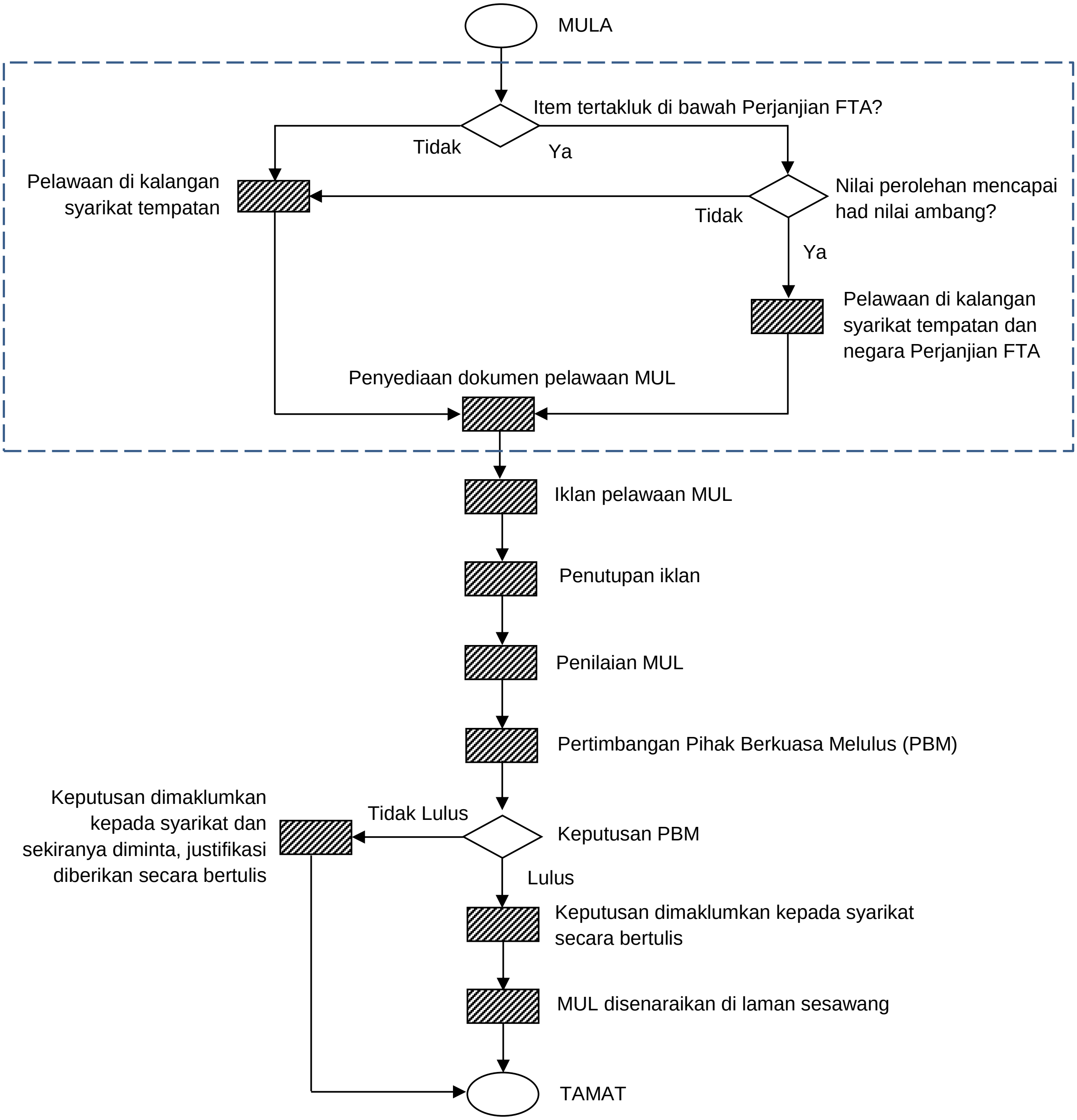

NOTA : [ ] - Perancangan pelaksanaan MUL

Lampiran 2A

Proses Kerja Dan Carta Aliran
Peringkat 2
Perolehan Item oleh Agensi dan Pelaksanaan Bekalan/Perkhidmatan

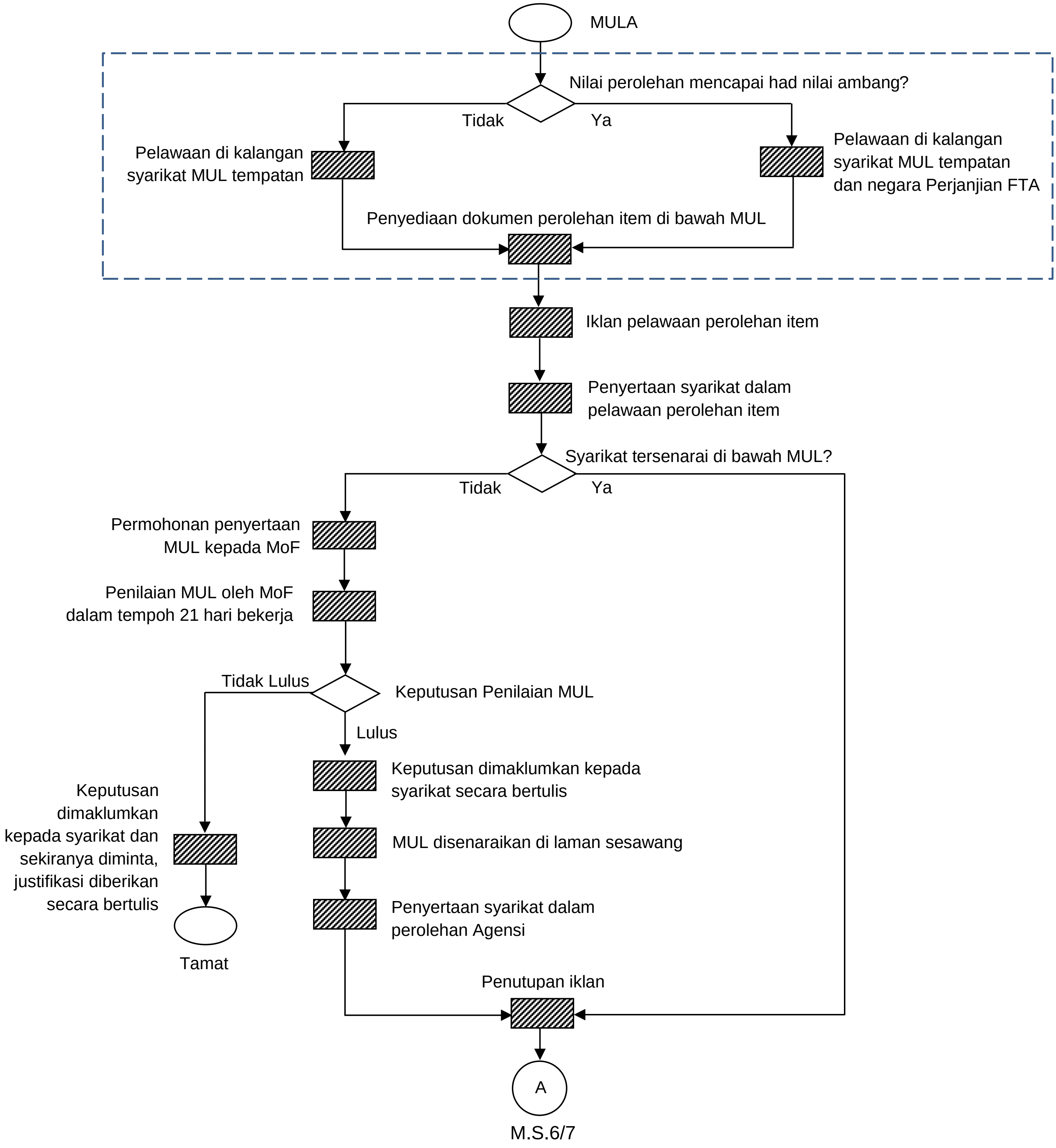

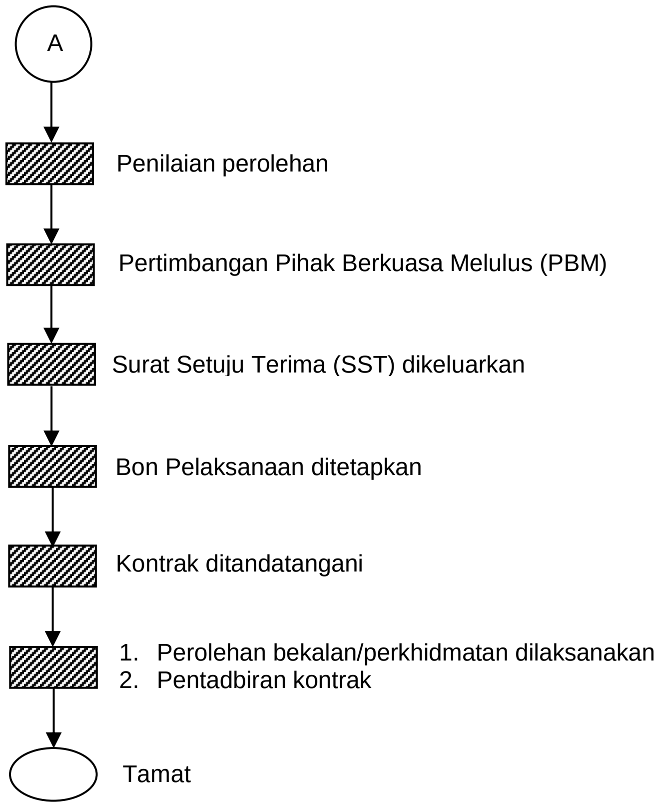

NOTA : [ ] - Perancangan pelaksanaan perolehan mengikut tatacara perolehan yang berkuat kuasa

Lampiran 2

PEROLEHAN PERABOT PELBAGAI JENIS MELALUI KONTRAK PANEL BERPUSAT (KPB) OLEH SEMUA AGENSI KERAJAAN DI SEMENANJUNG MALAYSIA

1. PENDAHULUAN

1.1 Kementerian Kewangan telah bersetuju agar item perabot diperoleh melalui Kontrak Panel Berpusat (KPB) oleh semua Agensi Kerajaan di Semenanjung Malaysia.

1.2 Tempoh KPB adalah selama tiga (3) tahun iaitu mulai **15 Januari 2023 sehingga 14 Januari 2026.** Selepas tempoh tersebut, Kerajaan berhak untuk mengekalkan atau menggugurkan item ini daripada KPB.

1.3 Perabot bagi maksud KPB ini didefinisikan sebagai semua perabot mudah alih (*loose furniture*) baharu sahaja. Ia merangkumi perabot yang berasaskan kayu, panel, logam, katil besi setingkat dan dua tingkat (tidak termasuk katil pesakit), plastik *(polypropylene)* dan upholsteri yang digunakan oleh Agensi Kerajaan sama ada di dalam atau di luar premis Kerajaan.

1.4 Sehubungan itu, semua perolehan perabot seperti yang didefinisikan di perenggan 1.3 adalah tertakluk di bawah pekeliling ini. Ia termasuk bagi tujuan pembelian aset baharu di bawah projek pembangunan, projek penyelenggaraan, projek menaik taraf, projek membaik pulih, projek pengubahsuaian dan pembelian secara *one-off*. Agensi Kerajaan hendaklah memperoleh item perabot tersebut hanya di kalangan Syarikat Panel yang telah dilantik.

2. AGENSI PENGAWAL SELIA KUALITI PERABOT

2.1 Kementerian Kewangan telah melantik **Institut Penyelidikan Perhutanan Malaysia (FRIM)** selaku Agensi yang mengawal selia (*regulator*) dan Badan Pensijilan & Pengujian kualiti produk perabot di bawah KPB.

2.2 Semua perolehan yang dilaksanakan oleh Agensi Kerajaan dengan Syarikat Panel akan dipantau oleh FRIM bagi memastikan kualiti perabot yang dibekalkan memenuhi keperluan standard dan spesifikasi reka bentuk yang telah ditetapkan.

2.3 FRIM juga akan menguatkuasakan pensijilan ***Product Certification Services* (PCS)** ke atas semua pembekalan perabot oleh Syarikat Panel.

2.4 Semua pembekalan *loose furniture* kepada Agensi Kerajaan hendaklah memiliki pensijilan PCS daripada FRIM terlebih dahulu. Oleh itu, Agensi hendaklah membuat semakan terhadap pengesahan kualiti produk daripada FRIM sebelum perolehan dilaksanakan. Setiap perabot yang dibekalkan akan mempunyai pelekat kualiti QR Code FRIM PCS.

2.5 Walau bagaimanapun, perolehan bagi item perabot yang belum mendapat FRIM PCS boleh diteruskan melalui pelaksanaan program jangka pendek validasi dan verifikasi oleh FRIM dengan pemberian status "*fit for used at minimum requirement*" **(FFU)** secara interim sebagai alternatif untuk memenuhi keperluan Agensi Kerajaan.

2.6 Sebarang maklumat mengenai pensijilan FRIM PCS dan Garis Panduan FFU boleh dirujuk di laman sesawang http://pcs.frim.gov.my/. Pertanyaan lanjut mengenai perkara ini boleh dikemukakan kepada Bahagian Perkhidmatan Pensijilan Produk, FRIM di talian telefon 03-6279 7000/ 7372 atau emel frimpcs@frim.gov.my

3. PEROLEHAN PERABOT BAGI PROJEK PEMBANGUNAN

3.1 Semua perolehan *loose furniture* bagi projek pembangunan hendaklah dilaksanakan melalui KPB selaras dengan peraturan dan tatacara yang berkuatkuasa.

3.2 Agensi hendaklah melaksanakan perancangan dan penyelarasan perolehan pembekalan bagi memastikan projek yang telah disiapkan dapat beroperasi pada masa yang ditetapkan.

4. MAKLUMAT SYARIKAT KONTRAK PANEL BERPUSAT

Maklumat senarai Syarikat Panel mengikut kategori item adalah seperti di **Lampiran 2A**. Agensi hendaklah menyemak dari semasa ke semasa senarai Syarikat Panel bagi item perabot terkini yang dikemas kini di laman sesawang http://ppp.treasury.gov.my/ .

5. KAEDAH DAN HAD NILAI PEROLEHAN

5.1 Tatacara perolehan KPB perabot yang ditetapkan adalah di **Jadual 1** seperti berikut:

Jadual 1

Bil.	Had Nilai Perolehan	Kaedah Perolehan	Pihak Berkuasa Melulus
1.	Sehingga RM50,000 setahun atau dalam satu kontrak	Pembelian terus dengan mana-mana Syarikat Panel	Pegawai Pengawal/ Pegawai Yang Diturunkan Kuasa oleh Pegawai Pengawal
2.	Melebihi RM50,000 sehingga RM500,000 setahun atau dalam satu kontrak	Sebut harga di kalangan Syarikat Panel	Jawatankuasa Sebut Harga Agensi
3.	Melebihi RM500,000 sehingga di bawah nilai ambang FTA setahun atau dalam satu kontrak	Sebut harga di kalangan Syarikat Panel	Lembaga Perolehan Agensi

Bil.	Had Nilai Perolehan	Kaedah Perolehan	Pihak Berkuasa Melulus
4.	Mencapai nilai ambang FTA setahun atau dalam satu kontrak	Tender terbuka berdasarkan peraturan yang berkuatkuasa.	Lembaga Perolehan Agensi

5.2 Bagi perolehan di bawah nilai ambang FTA, Agensi hendaklah memastikan perolehan KPB Perabot dilaksanakan dengan Syarikat Panel seperti berikut:

(i) Pelawaan dibuat kepada Syarikat Panel yang dilantik dengan kod bidang 020199 sahaja. Penggunaan kod bidang selain daripada yang dinyatakan adalah tidak dibenarkan;

(ii) Kajian pasaran hendaklah dibuat di kalangan Syarikat Panel bagi perolehan secara pembelian terus supaya Agensi mendapat tawaran yang paling munasabah dan menguntungkan dengan mengambil kira aspek kualiti dan harga;

(iii) Agensi disarankan supaya tidak tertumpu kepada satu-satu Syarikat Panel sahaja bagi perolehan secara pembelian terus seperti di perenggan 5.1;

(iv) Agensi hendaklah memastikan perolehan perabot dibuat dengan Syarikat Panel mengikut segmen yang bersesuaian. Pengelasan segmen perabot adalah berdasarkan bahan dominan yang digunakan bagi memenuhi keperluan fungsi utama perabot tersebut. Contohnya, perolehan perabot kayu hanya boleh dibuat dengan Syarikat Panel pembuat perabot berasaskan kayu sahaja;

(v) Walau bagaimanapun, bagi perolehan yang melibatkan pelbagai jenis segmen (contoh: kayu, logam dan upholsteri) yang bernilai sehingga RM50,000, pembekalan item daripada pihak ketiga (*subcontracting*) di kalangan Syarikat Panel adalah dibenarkan dengan mengambil kira segmen yang mendominasi sesuatu perolehan.

Contoh:

Segmen Perabot	Nilai Perolehan
Kayu	RM23,000
Logam	RM17,000
Upholsteri	RM10,000
Perolehan Keseluruhan	**RM50,000**

Di dalam situasi seperti ini, Agensi hendaklah melaksanakan pembelian terus dengan Syarikat Panel perabot kayu yang telah disenaraikan dan syarikat tersebut boleh melantik pihak ketiga (*subcontracting*) daripada senarai Syarikat Panel yang lain bagi segmen logam dan upholsteri.

(vi) Perkara di perenggan (v) adalah tidak terpakai bagi perolehan yang bernilai melebihi RM50,000.

5.3 Bagi perolehan yang mencapai nilai ambang FTA, Agensi hendaklah melaksanakan perolehan untuk item perabot secara tender terbuka mengikut tatacara perolehan semasa seperti yang ditetapkan di dalam PP/PK 2.2 - Tender Terbuka. Dalam hal ini, peraturan seperti di Perenggan 2, 3 dan 5.2 adalah tidak terpakai.

6. TANGGUNGJAWAB PEGAWAI PENGAWAL

6.1 Pegawai Pengawal atau Ketua Jabatan adalah bertanggungjawab memastikan Agensi di bawah kawalannya mematuhi peraturan perolehan yang ditetapkan dalam menguruskan perolehan perabot ini. Bagi perolehan KPB Perabot di bawah nilai ambang FTA, Agensi tidak dibenarkan memperoleh perabot daripada punca lain tanpa kebenaran terlebih dahulu daripada Bahagian Perolehan Kerajaan, Kementerian Kewangan atau Pegawai Kewangan Negeri mengikut mana yang berkenaan.

6.2 Sebarang pengecualian bagi peraturan di Perenggan 6.1 hendaklah dipohon oleh Pegawai Pengawal/Ketua Jabatan bagi mendapatkan pertimbangan Bahagian Perolehan Kerajaan, Kementerian Kewangan melalui sistem *Electronic Government Procurement Application* (eGPA) atau Pegawai Kewangan Negeri mengikut mana yang berkenaan.

7. KONTRAK FORMAL

Kontrak formal hendaklah ditandatangani bagi perolehan bukan bermasa yang bernilai melebihi RM500,000 dan semua perolehan bermasa. Perolehan bukan bermasa bernilai di bawah RM500,000 dikecualikan kontrak formal selaras dengan PK 4.2.

8. TEMPOH PENYERAHAN/PENGHANTARAN

Agensi hendaklah menetapkan tempoh penyerahan perabot mengikut kesesuaian perolehan yang dibuat.

9. HAK AGENSI JIKA BEKALAN TIDAK MENGIKUT KONTRAK

9.1 Sekiranya Syarikat Panel lewat membuat penyerahan perabot mengikut tempoh masa yang ditetapkan, Agensi boleh:

i. Menerima perabot tersebut dan Syarikat Panel dikenakan denda lewat bekal berdasarkan formula berikut:

$$\frac{(V \times D)}{365} \times (BLR + 1\%)$$ V: Nilai Kontrak;   D: Bilangan hari yang lewat; dan   BLR: *'Base Lending Rate'* yang dikeluarkan oleh mana-mana bank perdagangan.

Contoh: Nilai Perolehan= RM10,000.00   Bilangan hari yang lewat= 5 hari   BLR= 3.75%   Kaedah pengiraan: $= \frac{(RM10,000.00 \times 5)}{365} \times (3.75 + 1\%)$ =RM650.70

ii. Membatalkan pesanan perabot dan membeli perabot tersebut daripada Syarikat Panel lain. Dalam hal sedemikian, sekiranya Agensi terpaksa membeli daripada Syarikat Panel lain, perbezaan harga boleh dituntut daripada Syarikat Panel yang gagal membekal perabot; dan

iii. Agensi hendaklah melaporkan serta-merta kepada Bahagian Perolehan Kerajaan, Kementerian Kewangan dengan menyertakan salinan Pesanan Kerajaan dan invois/bil yang terlibat.

9.2 Sekiranya perabot yang dibekalkan tidak mengikut Pesanan Kerajaan/kontrak (tidak mengikut spesifikasi, rosak atau bukan keluaran semasa/baharu), Agensi boleh:

i. Menolak perabot tersebut dan meminta syarikat menggantikan dengan perabot yang baharu dalam tempoh empat belas (14) hari daripada tarikh permintaan bertulis dibuat. Jika syarikat gagal berbuat demikian dalam tempoh yang ditetapkan, Agensi boleh membeli perabot yang dikehendaki dengan pihak ketiga (di kalangan Syarikat Panel). Jika kos pembelian dengan pihak ketiga tersebut melebihi daripada harga yang ditetapkan, maka syarikat yang gagal mematuhi kontrak dikehendaki membayar lebihan amaun tersebut; atau

ii. Sekiranya Agensi tidak menolak perabot yang rosak/tidak menepati spesifikasi disebabkan ia telah dipakai/digunakan sebelum diketahui rosak/tidak menepati spesifikasi, maka Agensi bolehlah membuat tuntutan untuk mendapatkan ganti rugi daripada pihak syarikat yang bernilai setara dengan nilai perabot yang rosak/tidak menepati spesifikasi tersebut; atau

iii. Jika selepas perabot diserahkan, Agensi mendapati bahawa perabot tersebut bukan keluaran semasa atau keluaran baharu, maka Agensi boleh menolak perabot tersebut dan meminta syarikat untuk menggantikan dengan perabot yang baharu atau syarikat dikehendaki untuk membayar kepada Agensi ganti rugi yang bernilai setara dengan nilai perabot tersebut.

10. PEMERIKSAAN SEMASA MENERIMA BEKALAN

10.1 Agensi hendaklah memeriksa bekalan yang diterima untuk memastikan bahawa perabot yang dibekalkan itu adalah sama seperti yang dipesan. Jika terdapat kerosakan atau kekurangan, syarikat hendaklah diminta menggantikan jumlah perabot yang rosak atau kurang itu dalam tempoh empat belas (14) hari tanpa sebarang tambahan kos.

10.2 Jika ada sebarang keraguan tentang kualiti perabot yang dibekalkan oleh Syarikat Panel, pihak Agensi boleh berhubung dengan pihak FRIM bagi menentukan kualiti perabot yang dibekalkan berbanding dengan spesifikasi yang telah ditetapkan mengikut perolehan yang dibuat oleh Agensi. Sebarang isu yang dirujuk kepada FRIM hendaklah disalinkan kepada Bahagian Perolehan Kerajaan, Kementerian Kewangan. Segala perbelanjaan ke atas ujian perabot oleh mana-mana Agensi yang terlibat akan ditanggung oleh syarikat jika ia melanggar terma dan syarat kontrak.

10.3 Penolakan bagi perabot yang tidak mengikut spesifikasi hendaklah dibuat secara bertulis dan disalinkan kepada Bahagian Perolehan Kerajaan, Kementerian Kewangan.

11. TEMPOH JAMINAN PERABOT

Tempoh jaminan perabot yang dibekalkan ialah selama **dua (2) tahun** daripada tarikh bekalan diterima. Jaminan ini adalah bagi kegunaan biasa (*normal usage*) dan sekiranya dalam tempoh tersebut perabot itu rosak bukan akibat kecuaian pengguna, syarikat hendaklah mengganti atau memperbaikinya dengan percuma.

12. HAL-HAL LAIN

12.1 Agensi hendaklah memastikan perkara-perkara berikut:

i. Sijil Akuan Pendaftaran Kementerian Kewangan Syarikat Panel adalah masih sah dan bebas daripada apa-apa tindakan/hukuman tatatertib/tindakan mahkamah;

ii. Sentiasa menyemak maklumat terkini senarai item dan senarai Syarikat Panel di laman sesawang http://ppp.treasury.gov.my/;

iii. Menetapkan spesifikasi item mengikut keperluan sebelum pelawaan dibuat;

iv. Keluaran/produk Syarikat Panel hendaklah memenuhi keperluan spesifikasi dan kualiti;

v. Bagi perolehan yang bernilai sehingga RM50,000, Syarikat Panel adalah dibenarkan untuk menyerahkan sepenuhnya atau sebahagian daripada skop pembuatan/pembekalan item kepada pihak ketiga (*subcontracting*) yang terdiri di kalangan Syarikat Panel yang dilantik; dan

vi. Perkara di perenggan 12.1(v) adalah tidak terpakai bagi perolehan yang bernilai melebihi RM50,000.

12.2 Agensi hendaklah memantau dan melaporkan ke Bahagian Perolehan Kerajaan, Kementerian Kewangan sekiranya mendapati Syarikat Panel tidak mematuhi peraturan yang ditetapkan. Kementerian Kewangan boleh menggugurkan atau menarik balik pelantikan syarikat daripada KPB sekiranya gagal mematuhi perkara yang ditetapkan di perenggan 12.1(v-vi).

12.3 Pekeliling ini hendaklah dibaca bersekali dengan PPP/WP2.1 - Peraturan dan Had Harga Perabot/Kelengkapan Bagi Pejabat Anggota-anggota Perkhidmatan Awam Persekutuan (Termasuk Anggota Polis Diraja Malaysia).

12.4 Agensi hendaklah memastikan bahawa syarikat yang dilantik melaksanakan program PROTÉGÉ - *READY TO WORK* (PROTÉGÉ-RTW) berdasarkan peraturan semasa yang berkuatkuasa.

12.5 Agensi hendaklah mengambil tindakan yang sewajarnya terlebih dahulu berdasarkan perjanjian kontrak yang telah dipersetujui mengenai prestasi Syarikat Panel yang kurang memuaskan.

12.6 Sebarang tindakan yang diambil oleh Agensi hendaklah diputuskan di peringkat Pihak Berkuasa Melulus asal yang memutuskan perolehan tersebut dan melaporkan kepada Kementerian Kewangan pengesyoran tatatertib (jika ada) seperti yang dijelaskan dalam PP/PK8 - Tindakan Tatatertib Ke Atas Syarikat Dalam Perolehan Kerajaan. Borang aduan yang lengkap seperti di **Lampiran 2B** hendaklah dikemukakan ke alamat berikut:

Ketua Setiausaha Perbendaharaan
Kementerian Kewangan Malaysia
Bahagian Perolehan Kerajaan
Sektor Pengurusan Kontrak
Aras 3, Blok Utara
Kompleks Kementerian Kewangan, Presint 2
Pusat Pentadbiran Kerajaan Persekutuan
62592 PUTRAJAYA

12.7 Sebarang pertanyaan mengenai pekeliling ini boleh dirujuk kepada Bahagian Perolehan Kerajaan, Kementerian Kewangan di talian telefon 03-8882 3278/ 3231/ 3237 atau e-mel: kontrakpusat@treasury.gov.my.

13. TARIKH KUAT KUASA

13.1 Peraturan ini berkuat kuasa mulai **29 November 2022.**

13.2 Pindaan pada **15 Januari 2023.**

LAMPIRAN 2A

SENARAI 83 SYARIKAT DI BAWAH KONTRAK PANEL BERPUSAT (KPB) BAGI BEKALAN DAN PENGHANTARAN PERABOT PELBAGAI JENIS KEPADA SEMUA AGENSI KERAJAAN DI SEMENANJUNG MALAYSIA

SEGMEN: PERABOT BERASASKAN KAYU DAN PANEL			
BIL	**NAMA SYARIKAT**	**ALAMAT**	**NO TELEFON DAN EMEL**
PERLIS			
1.	BIDIN BIN JASIN SDN. BHD.	Batu 2, Jalan Raja Syed Alwi, 01000 Kangar, Perlis Indera Kayangan	No. Tel: 04-976 1858/ 017-474 5740 No. Faks: 04-976 1858 E-mel: bidinjasin@gmail.com
2.	MAZARUL ENTERPRISE SDN. BHD.	Lot 3778, Kampong Belat Raja Jalan Tambun Tualang, 02600 Arau, Perlis Indera Kayangan	No. Tel: 019-221 4836/ 01158872771 04-986 0945 No. Faks: 04-986 0945 E-mel: mazarul1@yahoo.com
3.	MOHD ABIDIN YAHAYA (PERLIS) SDN. BHD.	W2020, Kubang Paya, Jalan Guar Ipoh, 02600,Arau Perlis Perlis Indera Kayangan	No. Tel: 04-986 5244/ 019-554 6363 No. Faks: 04-986 3760 E-mel: mayperlis10@gmail.com
4.	PERNIAGAAN HUSSIN CHE LAD SDN. BHD.	No.193, KM 10, Batas Lintang 02700 Simpang Empat, Perlis Indera Kayangan	No. Tel: 04-980 5340/ 013-480 7449 No. Faks: 04-980 5340 E-mel: phcl11@yahoo.com
KEDAH			
5.	ABM TWO SDN. BHD.	No. 24-A, Kg Lengkuas, 06200 Bukit Pinang, Alor Setar, Kedah Darul Aman	No. Tel: 04-714 1489/ 019-578 8972 012-473 8972 No. Faks: 04-714 4189 E-mel: abm2sdnbhd@gmail.com
6.	GHAJ ENTERPRISE	F.24, Kg. Pengkalan Semeling, Kuala Muda, 08100 Bedong, Kedah Darul Aman	No.Tel: 018-290 4077/ 011-2163 7721 E-mel: mija@f24kitchen.com.my

SEGMEN: PERABOT BERASASKAN KAYU DAN PANEL			
BIL	**NAMA SYARIKAT**	**ALAMAT**	**NO TELEFON DAN EMEL**
7.	KONSORTIUM BEKAS TENTERA UTARA SDN. BHD.	No. 2, Jalan Industri 1/1, Kawasan Perusahaan Ringan Desa Aman, 08100 Sungai Petani, Kedah Darul Aman	No. Tel: 04-441 1976/ 012-516 1455 No. Faks: 04-441 2003 E-mel: kkbtm_57@yahoo.com
8.	TERAS KREATIF SDN. BHD.	Kampong Baru Batu 3 ½ , Jalan Changloon, 06100 Kodiang, Kedah Darul Aman	No. Tel: 04-925 2321/ 019-562 1239 No. Faks: 04-925 4315 E-mel: teraskreatif_939@yahoo.com
PULAU PINANG			
9.	HASHIM BAKAR SDN. BHD.	1503 Jalan Datuk Haji Ahmad Badawi, 13200 Kepala Batas Seberang Perai, Pulau Pinang	No. Tel: 012-4706797/ 017-679 7608 No. Faks: 04-575 2632 E-mel: hashimbakar@hotmail.com admin@hashimbakar.com.my
10.	MUTIARA WOODWORK INDUSTRIES SDN. BHD.	Lot 1204, Mukim II, Jalan Padang Lalang, 14000 Bukit Mertajam, Pulau Pinang	No. Tel: 04-530 0423/ 017-578 6974/ 019-446 4862 No. Faks: 04-5308075 E-mel: mutiarawoodwork@yahoo.com
11.	PUNCAK BUMI UTAMA SDN. BHD.	S4 & S10, Lorong Kendi 1, Jalan Kendi, Kawasan Industri Mara 14100 Simpang Ampat Seberang Perai Selatan, Pulau Pinang	No. Tel: 04-588 3073/ 04-587 3073 No. Faks: 04-587 4540 E-mel: puncakbumi@yahoo.com
12.	RABVOLKS HOMES SDN. BHD.	Lot 873, Jalan Padang Benggali, Teluk Air Tawar, 13050 Butterworth, Pulau Pinang	No.Tel: 04-351 5179/ 012-483 6179 No. Faks: 04-351 5179 E-mel: admin@rabvolks.com.my

SEGMEN: PERABOT BERASASKAN KAYU DAN PANEL			
BIL	**NAMA SYARIKAT**	**ALAMAT**	**NO TELEFON DAN EMEL**
13.	ZILANZA URUSNIAGA SDN. BHD.	Lot 386, Mukim 7, Jalan Paya Kemian, 14300 Nibong Tebal, Seberang Perai Selatan, Pulau Pinang	No. Tel: 04- 593 5375/ 012-4406701 No. Faks: 04 - 593 9841 E-mel: manzusb@yahoo.com
PERAK			
14.	LEMBUT BESTARI SDN. BHD.	98A, Kg. Bakap Baru Batu Satu, Jalan Tg.Tualang 31000 Batu Gajah Perak Darul Ridzuan	No. Tel: 05-365 3831/ 012-458 9149 No. Faks: 05-365 3831 E-mel: lembutbestari@gmail.com
15.	M.S. ZABKI (M) SDN. BHD.	No.58, Jalan Besar,33600 Enggor, Karai, Perak Darul Ridzuan	No. Tel: 05-757 6062/ 012-507 6598/ 012-553 8117 No. Faks: 05-776 6460 E-mel: azalina@mszabki.com
16.	PAHARUDIN INDUSTRIES SDN. BHD.	F-1, Kampong Melayu, 36700 Langkap, Perak Darul Ridzuan	No. Tel: 05-659 7400/ 019-767 2545 No. Faks: 05-659 7420 E-mel: paharudin.industries@gmail.com
17.	PERABOT MANAQ (PERAK) SDN BHD	Lot 27320, Kg Seri Rahmat 31500 Lahat, Perak Darul Ridzuan	No. Tel: 05-256 3733/ 019-555 6754 No. Faks: 05-366 2659 E-mel: manaq_733@yahoo.com
18.	SETIA MERANTI SDN. BHD.	Lot 2, Taman Perindustrian Perabot Negeri Perak, Jalan Lahat 31550 Pusing, Perak	No. Tel: 05-323 3025/ 012-598 6888 No. Faks: 05-323 3125 E-mel: setia.meranti@yahoo.com
SELANGOR & WILAYAH PERSEKUTUAN KUALA LUMPUR			
19.	BIZMART RESOURCES SDN. BHD.	No. 71, Jalan SP 8/5 Bandar Saujana Putra, Lebuh Raya Elite Kuala Langat 42610 Jenjarom, Selangor Darul Ehsan	No. Tel: 03-3319 8566 E-mel: bizmartresources@gmail.com

SEGMEN: PERABOT BERASASKAN KAYU DAN PANEL			
BIL	**NAMA SYARIKAT**	**ALAMAT**	**NO TELEFON DAN EMEL**
20.	BPNP KONSORTIUM SDN. BHD.	No.21 & 21-1, Jalan Sentosa, Kawasan Perindustrian Seri Cheeding 42700 Sungai Sedu, Banting, Selangor Darul Ehsan	No. Tel: 03-3191 4128/ 012-393 8734 No. Faks: 03-3191 5128 E-mel: enquiry@bpnpkon.com.my
21.	CAMAR KREATIF SDN. BHD.	No. 92 & 93, Jalan Villaraya 1/3a, Villaraya Industrial Park, Jalan Sg. Lalang 43500 Semenyih, Selangor Darul Ehsan	No. Tel: 03-8724 5235/ 012-210 3110 No. Faks: 03-8724 7348 E-mel: camar_cksb@yahoo.com
22.	DPM SDN. BHD.	No.17 & 19, Jalan PJU 3/41 Sunway Damansara, Seksyen 12 Kota Damansara, 47810 Petaling Jaya, Selangor Darul Ehsan	No. Tel: 03-7885 0864/ 65 No. Faks: 03-7885 0965 E-mel: dpm_bhd@yahoo.com
23.	FAIR TOUCH SDN. BHD.	No. 3, Jalan Sentosa Kawasan Perusahaan Seri Cheeding 42700 Kuala Langat, Selangor Darul Ehsan	No. Tel: 03-3323 7344/ 019-345 3366 No. Faks: 03-3324 7446 E-mel: fairtouch_id@hotmail.com
24.	FUZI DREAM FURNITURE INDUSTRIES	Lot 4 & 6 Jalan Perusahaan 4 Kawasan Perindustrian PKNS Batu 17, 48000 Rawang, Selangor Darul Ehsan	No. Tel: 03-6091 4848/ 012-3461162/3 013-200 0866 E-mel: fuzidream1@gmail.com
25.	H.L. BROTHERS INDUSTRIES SDN. BHD.	Lot 1071, Jalan Rantau Panjang, 42100 Klang, Selangor Darul Ehsan	No. Tel: 03-3291 7581/ 016-267 8091 No. Faks: 03-3291 9548 E-mel: hlbisb@gmail.com

SEGMEN: PERABOT BERASASKAN KAYU DAN PANEL			
BIL	**NAMA SYARIKAT**	**ALAMAT**	**NO TELEFON DAN EMEL**
26.	IDEATION SDN. BHD.	No.2-43A, Jalan Prima SG2, Taman Prima Sri Gombak, Batu Caves, 68100 Gombak, Selangor Darul Ehsan	No. Tel: 03-6188 8567/ 68 013-393 4844 No. Faks: 03-6188 8569 E-mel: ideationsb@yahoo.com
27.	JUSZJUNN EMPIRE SDN. BHD.	No.14, 14A, 16, 16A & 18 Jalan Utarid, DU5 Seksyen 5 (Panasuria) 40150 Shah Alam, Selangor Darul Ehsan	No. Tel: 03-7840 0384/ 019-284 8668 E-mel: jjunn.empire@gmail.com
28.	KILASAN VENTURE (M) SDN. BHD.	Lot 1964, Batu 46 Kg. Sepakat 45600 Bestari Jaya, Selangor Darul Ehsan	No. Tel: 03-3289 5730 No. Faks : 03-3289 5730 E-mel: kilasanventure@yahoo.com.my
29.	KNS CREATIVE SDN. BHD.	No. 6, Jalan 9/3 Taman Industri Kecil Sederhana (IKS) Seksyen 9, 43650 Bandar Baru Bangi, Selangor Darul Ehsan	No. Tel: 03-8926 7727/ 03-8928 9727 No. Faks: 03-8926 7727 E-mel: knscreative@yahoo.com
30.	KUMPULAN NOVALAB (M) SDN BHD	NO.60, 60A & 60B Jalan Anggerik Vanilla Z31/Z Kota Kemuning, Seksyen 31, 40460 Shah Alam, Selangor Darul Ehsan	No. Tel: 03-5122 5718/ 5719/ 5853 No. Faks: 03- 5122 5852 E-mel: hrmnovalab@gmail.com smdnovalab@gmail.com
31.	MERANTI MARSHAL SDN. BHD.	302A,B Kompleks Diamond Bangi Business Park, Jalan Medan Bangi Off Persiaran Bandar, 43650 Bandar Baru Bangi, Selangor Darul Ehsan	No. Tel: 03-8926 3779/80/ 2487/ 03-8925 9319 No. Faks: 03-8925 9379 E-mel : merantifurnitures@gmail.com

SEGMEN: PERABOT BERASASKAN KAYU DAN PANEL			
BIL	**NAMA SYARIKAT**	**ALAMAT**	**NO TELEFON DAN EMEL**
32.	ONE-TECH (M) SDN. BHD.	No. 1A, Jalan Wawasan 2/1 Bandar Baru Ampang 68000 Ampang, Selangor Darul Ehsan	No. Tel: 03-4296 2004/ 019-339 4061 No. Faks: 03-4296 2004 E-mel: sales@onetech.com.my huda@onetech.com.my
33.	PT WOOD INDUSTRY (M) SDN. BHD.	9-1 Jalan Excella 2, Taman Ampang Hilir, 55100 Kuala Lumpur	No. Tel: 03-4270 0075/ 0084 No. Faks: 09-787 8878 E-mel: business@ptwood.com.my admin@ptwood.com.my
34.	PURPLESTAR INDUSTRIES SDN. BHD.	No.39, Jalan PP 11/4, Alam Perdana Industrial Park, Taman Putra Perdana 47130 Puchong, Selangor Darul Ehsan	No. Tel: 012-704 8567/ 017-357 8567 No. Faks: 03 - 5880 4724 E-mel: purplestar7818@gmail.com purplestar.ind@gmail.com
35.	RAUDAH MARKETING & SUPPLIES SDN. BHD.	No. 15, Jalan Perusahaan 3/2, Pusat Perindustrian PKNS Batu 20 Rawang, 48000 Rawang, Selangor Darul Ehsan	No. Tel: 03-6091 8202/ 012-906 9491/ 011-2742 7242 E-mel: raudahmarketingsb@gmail.com raudahmarketing@yahoo.com
36.	REGAL BONUS (M) SDN. BHD.	No. 2, Jalan Anggerik Vanilla W 31/ W, Kota Kemuning Seksyen 31, 40460 Shah Alam, Selangor Darul Ehsan	No. Tel: 03-5122 4982/ 019-222 5984/ 011-5880 7441/ 019-663 5983 No. Faks: 03-5122 5982 E-mel: regalbonus1@gmail.com
37.	SEMERU KABINET SDN. BHD.	Lot 2403 Jalan Teratai Off Jalan Meru Batu 5½ Kawasan Perindustrian Meru 41050 Klang, Selangor Darul Ehsan	No. Tel: 010-200 0155 E-mel: semerukabinet@gmail.com
38.	TALNOOR ENTERPRISE SDN. BHD.	Lot 869-1, Zon Industri Sg. Sop, Jalan Sg. Sop, Batu 14, 43100 Hulu Langat, Selangor Darul Ehsan	No. Tel: 03-9021 3535 No. Faks: 03-9021 3737 E-mel: mnoorah@talnoor.com info@talnoor.com

SEGMEN: PERABOT BERASASKAN KAYU DAN PANEL			
BIL	**NAMA SYARIKAT**	**ALAMAT**	**NO TELEFON DAN EMEL**
39.	TIMBER DYNAMICS CORPORATION SDN. BHD.	34-C, Tingkat 2, Jalan BRP 6/11, Bukit Rahman Putra, 47000 Sungai Buloh, Selangor Darul Ehsan	No. Tel: 03-6156 5467/ 03-6143 6354 No. Faks: 03-6156 4467 E-mel: tdc_timdyco@yahoo.com
40.	KERIS SEPAKAT SDN. BHD.	No.7, Tingkat 1, Jalan 4/4C, Desa Melawati (Fasa 5) 53100, Setapak Kuala Lumpur	No. Tel: 03-4149 2033 No. Faks: 03-4162 9333 E-mel: keris.sepakat@gmail.com
41.	POINTRAY (MALAYSIA) SDN. BHD.	No. 6-2, Jalan 8/23E, Taman Danau Kota, Off Jalan Genting Klang, 53100 Setapak, Kuala Lumpur	No. Tel: 03-4142 0035/ 52 019-224 4084/ 019-224 4231/ 016-332 0808 No. Faks: 03-4148 1720 E-mel: info.pointray@gmail.com maziahmusa8@gmail.com hayatiharon@pointray.com.my
42.	PROBIL INDUSTRIES (M) SDN. BHD.	No. 33, Jalan 57/10, Taman Koperasi Polis Fasa 2, 68100 Kuala Lumpur	No. Tel: 03-6187 8888 No. Faks: 03-6187 6788 E-mel: probil89@yahoo.com
43.	TRIUMPHANT GALLERY SDN. BHD.	Suite D-0-2, Setiawangsa Business Suite, Jalan Setiawangsa 11, 54200 Kuala Lumpur	No. Tel: 03-4256 7171/ 8171 No. Faks: 03-4256 5171 E-mel: info@tgsb.com.my tgsbzain@gmail.com
MELAKA			
44.	ADUNAN KOMERSIL SDN. BHD.	Plot 8, Fasa 4C, Jalan PBR 33, Kawasan Perindustrian Bukit Rambai, 75250 Melaka	No. Tel: 06-351 9367 No. Faks: 06-351 0118 E-mel: adunan_88@yahoo.com
45.	HASRO FURNITURE GALLERY (M) SDN. BHD.	Lot 12, Fasa 4C, Jalan PBR 33 Kawasan Perindustrian Bukit Rambai 75250 Bukit Rambai, Melaka	No. Tel: 06-353 1801/ 1803 012-682 0460 No. Faks: 06-353 1802 E-mel: huzaifah@hasro.net info@hasro.net

SEGMEN: PERABOT BERASASKAN KAYU DAN PANEL			
BIL	**NAMA SYARIKAT**	**ALAMAT**	**NO TELEFON DAN EMEL**
46.	IMPRESSIVE TRANSFORMS SDN. BHD.	Lot 1 & 2, Fasa 4C, Jalan PBR 33, Kawasan Perindustrian Bukit Rambai 75250 Melaka	No. Tel: 016-220 4995 E-mel: itsbmlk@gmail.com
47.	PRISMA TEGAS SDN. BHD.	No. 2, Jalan Seri Emas 29, Taman Seri Telok Mas, 75460 Melaka	No. Tel: 06-261 7164/ 012-700 3243 E-mel: prismategas@gmail.com
NEGERI SEMBILAN			
48.	HOMESTEAD WOOD INDUSTRIES SDN. BHD.	Lot 906, Jalan Gemas, 73000 Tampin, Negeri Sembilan Darul Khusus	No. Tel: 06-443 3027/ 019-656 7265 No. Faks: 06-441 7822 E-mel: homesteadwoodind@gmail.com
49.	RUFFNTUFF SDN. BHD.	Lot 3848, Jalan Perusahaan 4/1, Kawasan Perindustrian Chembong 71309 Rembau, Negeri Sembilan Darul Khusus	No.Tel: 06-685 5166/ 3801 019-754 3132/ 012-357 0957 No. Faks: 06-685 5396 E-mel: sales@ruffntuff.com.my nurhana@ruffntuff.com.my
50.	TUJU PERKASA SDN. BHD.	Pusat Perniagaan M.Y.A, No. 2 Jalan Tampin, 71300 Rembau, Negeri Sembilan Darul Khusus	No. Tel: 06-685 2058/ 8058 No. Faks: 06-685 8588 E-mel: tuju_perkasa@yahoo.com
JOHOR			
51.	PSB DECORATION SDN. BHD.	No.19, Jalan Mega 1/5, Taman Perindustrian Nusa Cemerlang, 79200 Nusajaya, Johor Darul Takzim	No. Tel: 07-558 6766/2766/3766 019-699 6755 No. Faks: 07-558 6755 E-mel: psbdeco1996@gmail.com
KELANTAN			
52.	CITARASA TERAJU SDN. BHD.	Lot 1080 A, Kg. Jias, Beta Hulu, Kadok, 16450 Kota Bharu, Kelantan Darul Naim	No. Tel: 09-743 4833/ 014-834 4795/ 018-394 4795 No. Faks: 09-743 4833 E-mel : cteraju@yahoo.com.my

SEGMEN: PERABOT BERASASKAN KAYU DAN PANEL			
BIL	**NAMA SYARIKAT**	**ALAMAT**	**NO TELEFON DAN EMEL**
53.	MAJLIS PEMULIHAN NEGERI KELANTAN	Wisma Insaniyah Tengku Anis, Jalan Bayam, 15200 Kota Bharu, Kelantan Darul Naim	No. Tel: 09-748 1715 No. Faks: 09-748 1715 E-mel: mpnk72@yahoo.com.my
54.	MYR CONSTRUCTION SDN. BHD.	Lot 1808, Kg. Wakaf Delima Wakaf Baru, 16250 Tumpat, Kelantan Darul Naim	No. Tel: 09-719 6929/ 011-1296 2970 E-mel: myrcsb@gmail.com
55.	NADYA PROPERTIES SDN. BHD.	Lot 1487, Kg. Tapang, Jalan Hospital, 15200 Kota Bharu, Kelantan Darul Naim	No. Tel: 019-981 2242 No. Faks: 09-765 5242 E-mel: nadyaproperties@yahoo.com
56.	NIK LAH SDN. BHD.	1066 Batu 8, Jalan Sabak Pengkalan Chepa 16100 Kota Bharu, Kelantan Darul Naim	No. Tel: 09-774 2859/ 012-928 9859 No. Faks: 09-774 5859 E-mel: niklahsb@gmail.com
TERENGGANU			
57.	A.M.A.B BINA ENTERPRISE SDN. BHD.	No. 4, Kawasan Perindustrian Gong Badak, 21300 Kuala Terengganu, Terengganu Darul Iman	No. Tel: 09-667 2502/ 019-980 2957 No. Faks: 09-623 9759 E-mel: amabbina@yahoo.com
58.	ALWY DEVELOPMENT SDN. BHD.	Lot 4491, Kampong Bukit Berangan, Tepoh 21030 Kuala Nerus, Terengganu Darul Iman	No. Tel: 09-662 3555/4555/4992 No. Faks: 09-662 2555 E-mel: alwydev@yahoo.com.my
59.	AMIZU INDUSTRIES SDN. BHD.	No. 9&10, Kawasan Perindustrian Gong Badak, 21300 Kuala Terengganu, Terengganu Darul Iman	No. Tel: 09-667 4422/ 019-915 4677 No. Faks: 09-667 4499 E-mel: aisb@amizu.com.my

SEGMEN: PERABOT BERASASKAN KAYU DAN PANEL			
BIL	**NAMA SYARIKAT**	**ALAMAT**	**NO TELEFON DAN EMEL**
60.	CANTUMAN ANGGERIK SDN. BHD.	T1&T2, Kawasan Industri M.I.E.L, Telok Kalong, Fasa 1, 24007 Kemaman, Terengganu Darul Iman	No. Tel: 09-862 3110/ 019-915 4786 No. Faks: 09-862 3112 E-mel: c_anggerik@ymail.com
61.	MFL INDUSTRY (M) SDN. BHD.	PT 37824, Tingkat 1, Rimba Square Gong Badak 21200 Kuala Terengganu, Terengganu Darul Iman	No. Tel: 013-922 7504/ 014-282 8531 E-mel: industrymfl@yahoo.com
62.	MIROTRAD SDN. BHD.	No. 307, Padang Landak, 22000 Jerteh, Terengganu Darul Iman	No. Tel: 09-690 2445/ 09-697 1998/ 019-982 2308 No. Faks: 09-697 3448 E-mel:manmirotrad@yahoo.com
63.	MUSTAJAB IKHLAS SDN. BHD.	78E, 78F, Bangunan Koperasi, Kampong Wakaf Mempelam, 20050 Kuala Terengganu, Terengganu Darul Iman	No. Tel: 09-624 6803 No. Faks: 09-620 3356 E-mel: mustklas@yahoo.com.my
64.	RAMACO BENA SDN. BHD.	Lot 27927, Kawasan Perindustrian Gong Badak, 21300 Kuala Terengganu, Terengganu Darul Iman	No. Tel: 09- 666 0582 No. Faks: 09-667 1934 E-mel: rbsb636@yahoo.com
65.	SUBKY SDN. BHD.	3876 A, Kg. Gemuroh Lama, Tepoh, 21060 Kuala Nerus, Terengganu Darul Iman	No. Tel: 09-612 0125/ 011-2780 7881/ 014-508 7986 No. Faks: 09-662 2880 E-mel: subkytaju@yahoo.com
PAHANG			
66.	BERESTU RESOURCES (M) SDN. BHD.	F-278, Tingkat 1, Jalan Selayang, 28000 Temerloh, Pahang Darul Makmur	No. Tel: 09-296 8553/ 019-980 6659 No. Faks: 09-296 9553 E-mel: beresturesources@yahoo.com

SEGMEN: PERABOT BERASASKAN KAYU DAN PANEL			
BIL	**NAMA SYARIKAT**	**ALAMAT**	**NO TELEFON DAN EMEL**
67.	PURNAMA BERSATU SDN. BHD.	Lot 11, Kawasan Industri Kecil & Sederhana (IKS), Pusat Pertumbuhan Desa Kg. Soi, 25150 Kuantan, Pahang Darul Makmur	No. Tel: 09-534 2382/ 016-921 3157 No. Faks: 09-534 2384 E-mel: purnamabersatu@gmail.com
68.	TIRAI INNOVATIF SDN. BHD.	No.3, Jalan Industri Semambu 9/5, Kawasan Perindustrian Semambu, 25350 Kuantan, Pahang Darul Makmur	No. Tel: 09-568 142/ 0754 No. Faks: 09-568 1810 E-mel: tiraisb@yahoo.com
69.	WADAH EMAS SD. BHD.	Lot 1319, Jalan Permatang Lembing, Kg. Alor Ara, 26600 Pekan, Pahang Darul Makmur	No. Tel: 09-422 6377/ 013-983 5533/ 017-906 9062 E-mel: wdemaspekan@gmail.com

SEGMEN: PERABOT BERASASKAN LOGAM			
BIL	**NAMA SYARIKAT**	**ALAMAT**	**NO TELEFON DAN EMEL**
KEDAH			
1.	FELAB ENGINEERING SDN. BHD.	Lot 113, JalanTimur 4/2, Kawasan Perusahaan Mergong Barrage, Fasa 2B, 05150 Alor Setar, Kedah Darul Aman	No. Tel: 04-733 8300 No. Faks: 04-733 7200 E-mel: felabengineering@gmail.com
PULAU PINANG			
2.	PUNCAK BUMI UTAMA SDN. BHD.	S4 & S10, Lorong Kendi 1, Jalan Kendi, Kawasan Industri Mara 14100 Simpang Ampat Seberang Perai Selatan, Pulau Pinang	No. Tel: 04-588 3073/ 04-587 3073 No. Faks: 04-587 4540 E-mel: puncakbumi@yahoo.com
SELANGOR & WILAYAH PERSEKUTUAN KUALA LUMPUR			
3.	ASTONBINA SDN. BHD.	No. 13, Jalan 3, Taman Greatyear, Capital Industrial Park, Batu 17, 48000 Rawang, Selangor Darul Ehsan	No. Tel: 03-6092 3911 E-mel: st021@gmail.com
4.	AXEC SERVICES & TRADING SDN. BHD.	No. 150-A, Jalan TUDM, Kg Baru Subang, 40150 Shah Alam, Selangor Darul Ehsan	No. Tel: 03-7847 2181/ 012-377 7976/ 016-205 9976 No. Faks: 03-7847 3181 E-mel: axec_astsb@yahoo.com axec_servtrdg@yahoo.com.my
5.	AZAS REKALOGAM SDN. BHD.	Lot 1019B, Jalan 4/32A Mukim Batu, Batu 6½ Off Jalan Kepong, 52000 Kuala Lumpur	No. Tel: 03-6257 9066/ 013-234 7926 No. Faks: 03-6251 2625 E-mel: plant@azasrl.com azasrekalogamfinance@gmail.com
6.	FUZI DREAM FURNITURE INDUSTRIES	Lot 4 & 6 Jalan Perusahaan 4, Kawasan Perindustrian PKNS, Batu 17, 48000 Rawang, Selangor Darul Ehsan	No. Tel: 03-6091 4848/ 012-3461162/3 013-200 0866 E-mel: fuzidream1@gmail.com

SEGMEN: PERABOT BERASASKAN LOGAM			
BIL	**NAMA SYARIKAT**	**ALAMAT**	**NO TELEFON DAN EMEL**
7.	KABIMAS MANUFACTURING SDN. BHD.	No.1, Jalan Semenyih Integrated 1, Semenyih Integrated Industrial Park, 43500 Semenyih, Selangor Darul Ehsan	No. Tel: 03-8724 2011 No. Faks: 03-8724 3011 E-mel: info@kabimas.com.my
8.	KUMPULAN NOVALAB (M) SDN BHD	NO.60, 60A & 60B Jalan Anggerik Vanilla Z31/Z Kota Kemuning, Seksyen 31, 40460 Shah Alam, Selangor Darul Ehsan	No. Tel: 03-5122 5718/ 5719/ 5853 No. Faks: 03- 5122 5852 E-mel: hrmnovalab@gmail.com smdnovalab@gmail.com
9.	K.U.S INDUSTRIES (M) SDN. BHD.	Lot 3.22 & 3.23, Tingkat 3, Pertama Kompleks,Jalan Tuanku, Abdul Rahman, 50100 Kuala Lumpur	No. Tel: 03-2691 9288/ 5288/ 03-2698 8586 No. Faks: 03-2694 0107 E-mel: kusindustries@yahoo.com
10.	MERANTI MARSHAL SDN. BHD.	302A,B Kompleks Diamond Bangi Business Park, Jalan Medan Bangi Off Persiaran Bandar, 43650 Bandar Baru Bangi, Selangor Darul Ehsan	No. Tel: 03-8926 3779/80/ 2487/ 03-8925 9319 No. Faks: 03-8925 9379 E-mel : merantifurnitures@gmail.com
11.	NAGASTEEL EQUIPMENT SDN. BHD.	23, Jalan 3/4C Desa Melawati, 53100 Kuala Lumpur	No. Tel: 03-4105 6791/ 012-330 2880 No. Faks: 03-4105 6790 E-mel: nagasteel@gmail.com
12.	ONE-TECH (M) SDN. BHD.	No. 1A, Jalan Wawasan 2/1 Bandar Baru Ampang 68000 Ampang, Selangor Darul Ehsan	No. Tel: 03-4296 2004/ 019-339 4061 No. Faks: 03-4296 2004 E-mel: sales@onetech.com.my huda@onetech.com.my

SEGMEN: PERABOT BERASASKAN LOGAM			
BIL	**NAMA SYARIKAT**	**ALAMAT**	**NO TELEFON DAN EMEL**
13.	POINTRAY (MALAYSIA) SDN. BHD.	No. 6-2, Jalan 8/23E, Taman Danau Kota, Off Jalan Genting Klang, 53100 Setapak, Kuala Lumpur	No. Tel: 03-4142 0035/ 52 019-224 4084/ 019-224 4231/ 016-332 0808 No. Faks: 03-4148 1720 E-mel: info.pointray@gmail.com maziahmusa8@gmail.com hayatiharon@pointray.com.my
14.	RAUDAH MARKETING & SUPPLIES SDN. BHD.	No. 15, Jalan Perusahaan 3/2, Pusat Perindustrian PKNS Batu 20 Rawang, 48000 Rawang, Selangor Darul Ehsan	No. Tel: 03-6091 8202/ 012-906 9491/ 011-2742 7242 E-mel: raudahmarketingsb@gmail.com raudahmarketing@yahoo.com
15.	REGAL BONUS (M) SDN. BHD.	No. 2, Jalan Anggerik Vanilla W 31/ W, Kota Kemuning Seksyen 31, 40460 Shah Alam, Selangor Darul Ehsan	No. Tel: 03-5122 4982/ 019-222 5984/ 011-5880 7441/ 019-663 5983 No. Faks: 03-5122 5982 E-mel: regalbonus1@gmail.com
MELAKA			
16.	HASRO FURNITURE GALLERY (M) SDN. BHD.	Lot 12, Fasa 4C, Jalan PBR 33 Kawasan Perindustrian Bukit Rambai, 75250 Bukit Rambai, Melaka	No. Tel: 06-353 1801/ 1803 012-682 0460 No. Faks: 06-353 1802 E-mel: huzaifah@hasro.net info@hasro.net
NEGERI SEMBILAN			
17.	HOMESTEAD WOOD INDUSTRIES SDN. BHD.	Lot 906, Jalan Gemas, 73000 Tampin, Negeri Sembilan Darul Khusus	No. Tel: 06-443 3027/ 019-656 7265 No. Faks: 06-441 7822 E-mel: homesteadwoodind@gmail.com
18.	RUFFNTUFF SDN. BHD.	Lot 3848, Jalan Perusahaan 4/1, Kawasan Perindustrian Chembong, 71309 Rembau, Negeri Sembilan Darul Khusus	No.Tel: 06-685 5166/ 3801 019-754 3132/ 012-357 0957 No. Faks: 06-685 5396 E-mel: sales@ruffntuff.com.my nurhana@ruffntuff.com.my

SEGMEN: PERABOT BERASASKAN LOGAM			
BIL	**NAMA SYARIKAT**	**ALAMAT**	**NO TELEFON DAN EMEL**
KELANTAN			
19.	NADYA PROPERTIES SDN. BHD.	Lot 1487, Kg. Tapang, Jalan Hospital, 15200 Kota Bharu, Kelantan Darul Naim	No. Tel: 019-981 2242 No. Faks: 09-765 5242 E-mel: nadyaproperties@yahoo.com
20.	NIK LAH SDN. BHD.	1066 Batu 8, Jalan Sabak Pengkalan Chepa 16100 Kota Bharu, Kelantan Darul Naim	No. Tel: 09-774 2859/ 012-928 9859 No. Faks: 09-774 5859 E-mel: niklahsb@gmail.com
TERENGGANU			
21.	ALWY DEVELOPMENT SDN. BHD.	Lot 4491, Kampong Bukit Berangan, Tepoh 21030 Kuala Nerus, Terengganu Darul Iman	No. Tel: 09-662 3555/4555/4992 No. Faks: 09-662 2555 E-mel: alwydev@yahoo.com.my

SEGMEN: PERABOT BERASASKAN BESI (KATIL BESI SETINGKAT DAN DUA TINGKAT TIDAK TERMASUK KATIL PESAKIT)			
BIL	**NAMA SYARIKAT**	**ALAMAT**	**NO TELEFON DAN EMEL**
KEDAH			
1.	FELAB ENGINEERING SDN. BHD.	Lot 113, JalanTimur 4/2, Kawasan Perusahaan Mergong Barrage, Fasa 2B, 05150 Alor Setar, Kedah Darul Aman	No. Tel: 04-733 8300 No. Faks: 04-733 7200 E-mel: felabengineering@gmail.com
PULAU PINANG			
2.	PUNCAK BUMI UTAMA SDN. BHD.	S4 & S10, Lorong Kendi 1, Jalan Kendi, Kawasan Industri Mara 14100 Simpang Ampat Seberang Perai Selatan, Pulau Pinang	No. Tel: 04-588 3073/ 04-587 3073 No. Faks: 04-587 4540 E-mel: puncakbumi@yahoo.com
PERAK			
3.	FIRUS SINAR INDUSTRY SDN. BHD.	No.18, Jalan Jelapang Maju 3, Taman Perindustrian Jelapang Maju, Kinta, 30020 Ipoh Perak Darul Ridzuan	No.Tel: 05-528 1300/ 017-520 4380 No. Faks: 05-2560020 E-mel: firus_sinar@yahoo.com
SELANGOR & WILAYAH PERSEKUTUAN KUALA LUMPUR			
4.	AXEC SERVICES & TRADING SDN. BHD.	No. 150-A, Jalan TUDM, Kg Baru Subang 40150 Shah Alam, Selangor Darul Ehsan	No. Tel: 03-7847 2181/ 012-377 7976/ 016-205 9976 No. Faks: 03-7847 3181 E-mel: axec_astsb@yahoo.com axec_servtrdg@yahoo.com.my
5.	AZAS REKALOGAM SDN. BHD.	Lot 1019B, Jalan 4/32A Mukim Batu, Batu 6½ Off Jalan Kepong, 52000 Kuala Lumpur	No. Tel: 03-6257 9066/ 013-234 7926 No. Faks: 03-6251 2625 E-mel: plant@azasrl.com azasrekalogamfinance@gmail.com

SEGMEN: PERABOT BERASASKAN BESI (KATIL BESI SETINGKAT DAN DUA TINGKAT TIDAK TERMASUK KATIL PESAKIT)			
BIL	**NAMA SYARIKAT**	**ALAMAT**	**NO TELEFON DAN EMEL**
6.	DPM SDN. BHD.	No.17 & 19, Jalan PJU 3/41 Sunway Damansara, Seksyen 12 Kota Damansara, 47810 Petaling Jaya, Selangor Darul Ehsan	No. Tel: 03-7885 0864/ 65 No. Faks: 03-7885 0965 E-mel: dpm_bhd@yahoo.com
7.	FAIR TOUCH SDN. BHD.	No. 3, Jalan Sentosa Kawasan Perusahaan Seri Cheeding 42700 Kuala Langat, Selangor Darul Ehsan	No. Tel: 03-3323 7344/ 019-345 3366 No. Faks: 03-3324 7446 E-mel: fairtouch_id@hotmail.com
8.	FUZI DREAM FURNITURE INDUSTRIES	Lot 4 & 6 Jalan Perusahaan 4 Kawasan Perindustrian PKNS Batu 17, 48000 Rawang, Selangor Darul Ehsan	No. Tel: 03-6091 4848/ 012-3461162/3 013-200 0866 E-mel: fuzidream1@gmail.com
9.	K.U.S INDUSTRIES (M) SDN. BHD.	Lot 3.22 & 3.23, Tingkat 3, Pertama Kompleks,Jalan Tuanku, Abdul Rahman, 50100 Kuala Lumpur	No. Tel: 03-2691 9288/ 5288/ 03-2698 8586 No. Faks: 03-2694 0107 E-mel: kusindustries@yahoo.com
10.	KABIMAS MANUFACTURING SDN. BHD.	No.1, Jalan Semenyih Integrated 1, Semenyih Integrated Industrial Park, 43500 Semenyih, Selangor Darul Ehsan	No. Tel: 03-8724 2011 No. Faks: 03-8724 3011 E-mel: info@kabimas.com.my
11.	KUMPULAN NOVALAB (M) SDN BHD	NO.60, 60A & 60B Jalan Anggerik Vanilla Z31/Z Kota Kemuning, Seksyen 31, 40460 Shah Alam, Selangor Darul Ehsan	No. Tel: 03-5122 5718/ 5719/ 5853 No. Faks: 03- 5122 5852 E-mel: hrmnovalab@gmail.com smdnovalab@gmail.com

SEGMEN: PERABOT BERASASKAN BESI (KATIL BESI SETINGKAT DAN DUA TINGKAT TIDAK TERMASUK KATIL PESAKIT)			
BIL	**NAMA SYARIKAT**	**ALAMAT**	**NO TELEFON DAN EMEL**
12.	MALPRO INDUSTRI SDN. BHD.	Wisma Malpro Lot 1042, Batu Satu, Jalan Sg. Buaya Sg. Choh, 48000 Rawang, Selangor Darul Ehsan	No. Tel: 03-6092 9030/ 1232/ 4258/ 019-224 8883 No. Faks: 03-6092 8020 E-mel: allmalpro@yahoo.com
13.	MERANTI MARSHAL SDN. BHD.	302A,B Kompleks Diamond Bangi Business Park, Jalan Medan Bangi Off Persiaran Bandar, 43650 Bandar Baru Bangi, Selangor Darul Ehsan	No. Tel: 03-8926 3779/80/ 2487/ 03-8925 9319 No. Faks: 03-8925 9379 E-mel : merantifurnitures@gmail.com
14.	NAGASTEEL EQUIPMENT SDN. BHD.	23, Jalan 3/4C, Desa Melawati, 53100 Kuala Lumpur	No. Tel: 03-4105 6791/ 012-330 2880 No. Faks: 03-4105 6790 E-mel: nagasteel@gmail.com
15.	ONE-TECH (M) SDN. BHD.	No. 1A, Jalan Wawasan 2/1 Bandar Baru Ampang 68000 Ampang, Selangor Darul Ehsan	No. Tel: 03-4296 2004/ 019-339 4061 No. Faks: 03-4296 2004 E-mel: sales@onetech.com.my huda@onetech.com.my
16.	POINTRAY (MALAYSIA) SDN. BHD.	No. 6-2, Jalan 8/23E, Taman Danau Kota, Off Jalan Genting Klang, 53100 Setapak, Kuala Lumpur	No. Tel: 03-4142 0035/ 52 019-224 4084/ 019-224 4231/ 016-332 0808 No. Faks: 03-4148 1720 E-mel: info.pointray@gmail.com maziahmusa8@gmail.com hayatiharon@pointray.com.my
17.	RAUDAH MARKETING & SUPPLIES SDN. BHD.	No. 15, Jalan Perusahaan 3/2, Pusat Perindustrian PKNS Batu 20 Rawang, 48000 Rawang, Selangor Darul Ehsan	No. Tel: 03-6091 8202/ 012-906 9491/ 011-2742 7242 E-mel: raudahmarketingsb@gmail.com raudahmarketing@yahoo.com

SEGMEN: PERABOT BERASASKAN BESI (KATIL BESI SETINGKAT DAN DUA TINGKAT TIDAK TERMASUK KATIL PESAKIT)			
BIL	**NAMA SYARIKAT**	**ALAMAT**	**NO TELEFON DAN EMEL**
18.	REGAL BONUS (M) SDN. BHD.	No. 2, Jalan Anggerik Vanilla W 31/ W, Kota Kemuning Seksyen 31, 40460 Shah Alam, Selangor Darul Ehsan	No. Tel: 03-5122 4982/ 019-222 5984/ 011-5880 7441/ 019-663 5983 No. Faks: 03-5122 5982 E-mel: regalbonus1@gmail.com
MELAKA			
19.	HASRO FURNITURE GALLERY (M) SDN. BHD.	Lot 12, Fasa 4C, Jalan PBR 33 Kawasan Perindustrian Bukit Rambai 75250 Bukit Rambai, Melaka	No. Tel: 06-353 1801/ 1803 012-682 0460 No. Faks: 06-353 1802 E-mel: huzaifah@hasro.net
20.	IMPRESSIVE TRANSFORMS SDN. BHD.	Lot 1 & 2, Fasa 4C Jalan PBR 33 Kawasan Perindustrian Bukit Rambai 75250 Bukit Rambai, Melaka	No. Tel: 016-220 4995 E-mel: itsbmlk@gmail.com
NEGERI SEMBILAN			
21.	HOMESTEAD WOOD INDUSTRIES SDN. BHD.	Lot 906, Jalan Gemas, 73000 Tampin, Negeri Sembilan Darul Khusus	No. Tel: 06-443 3027/ 019-656 7265 No. Faks: 06-441 7822 E-mel: homesteadwoodind@gmail.com
22.	RUFFNTUFF SDN. BHD.	Lot 3848, Jalan Perusahaan 4/1, Kawasan Perindustrian Chembong 71309 Rembau, Negeri Sembilan Darul Khusus	No.Tel: 06-685 5166/ 3801 019-754 3132/ 012-357 0957 No. Faks: 06-685 5396 E-mel: sales@ruffntuff.com.my nurhana@ruffntuff.com.my
KELANTAN			
23.	NADYA PROPERTIES SDN. BHD.	Lot 1487, Kg. Tapang, Jalan Hospital, 15200 Kota Bharu, Kelantan Darul Naim	No. Tel: 019-981 2242 No. Faks: 09-765 5242 E-mel: nadyaproperties@yahoo.com

SEGMEN: PERABOT BERASASKAN BESI (KATIL BESI SETINGKAT DAN DUA TINGKAT TIDAK TERMASUK KATIL PESAKIT)			
BIL	**NAMA SYARIKAT**	**ALAMAT**	**NO TELEFON DAN EMEL**
TERENGGANU			
24.	ALWY DEVELOPMENT SDN. BHD.	Lot 4491, Kampong Bukit Berangan, Tepoh 21030 Kuala Nerus, Terengganu Darul Iman	No. Tel: 09-662 3555/4555/4992 No. Faks: 09-662 2555 E-mel: alwydev@yahoo.com.my
25.	AMIZU INDUSTRIES SDN. BHD.	No. 9&10, Kawasan Perindustrian Gong Badak, 21300 Kuala Terengganu, Terengganu Darul Iman	No. Tel: 09-667 4422/ 019-915 4677 No. Faks: 09-667 4499 E-mel: aisb@amizu.com.my

SEGMEN: PERABOT BERASASKAN PLASTIK			
BIL	**NAMA SYARIKAT**	**ALAMAT**	**NO TELEFON DAN EMEL**
SELANGOR & WILAYAH PERSEKUTUAN KUALA LUMPUR			
1.	MALPRO INDUSTRI SDN. BHD.	Wisma Malpro Lot 1042, Batu Satu, Jalan Sg. Buaya Sg. Choh, 48000 Rawang, Selangor Darul Ehsan	No. Tel: 03-6092 9030/ 1232/ 4258/ 019-224 8883 No. Faks: 03-6092 8020 E-mel: allmalpro@yahoo.com
2.	POINTRAY (MALAYSIA) SDN. BHD.	No. 6-2, Jalan 8/23E, Taman Danau Kota, Off Jalan Genting Klang, 53100 Setapak, Kuala Lumpur	No. Tel: 03-4142 0035/ 52 019-224 4084/ 019-224 4231/ 016-332 0808 No. Faks: 03-4148 1720 E-mel: info.pointray@gmail.com maziahmusa8@gmail.com hayatiharon@pointray.com.my
3.	S.M. PLASTICS SDN. BHD.	Lot 2792 Ulu Rening, Mukim Batang Kali, Hulu Selangor, 44300 Batang Kali, Selangor Darul Ehsan	No. Tel: 03-6091 2757/ 012-675 4573 No. Faks: 03-6057 369 E-mel: smiperabot@yahoo.com/ sahkina7000@gmail.com

SEGMEN: PERABOT BERASASKAN UPHOLSTERI			
BIL	**NAMA SYARIKAT**	**ALAMAT**	**NO TELEFON DAN EMEL**
PERLIS			
1.	MOHD ABIDIN YAHAYA (PERLIS) SDN. BHD.	W2020, Kubang Paya, Jalan Guar Ipoh, 02600,Arau Perlis Perlis Indera Kayangan	No. Tel: 04-986 5244/ 019-554 6363 No. Faks: 04-986 3760 E-mel: mayperlis10@gmail.com
PULAU PINANG			
2.	PUNCAK BUMI UTAMA SDN. BHD.	S4 & S10, Lorong Kendi 1, Jalan Kendi, Kawasan Industri Mara, 14100 Simpang Ampat Seberang Perai Selatan, Pulau Pinang	No. Tel: 04-588 3073/ 04-587 3073 No. Faks: 04-587 4540 E-mel: puncakbumi@yahoo.com
PERAK			
3.	FIRUS SINAR INDUSTRY SDN. BHD.	No.18, Jalan Jelapang Maju 3, Taman Perindustrian Jelapang Maju, Kinta, 30020 Ipoh Perak Darul Ridzuan	No.Tel: 05-528 1300/ 017-520 4380 No. Faks: 05-2560020 E-mel: firus_sinar@yahoo.com
SELANGOR & WILAYAH PERSEKUTUAN KUALA LUMPUR			
4.	BIZMART RESOURCES SDN. BHD.	No. 71, Jalan SP 8/5 Bandar Saujana Putra, Lebuh Raya Elite Kuala Langat 42610 Jenjarom, Selangor Darul Ehsan	No. Tel: 03-3319 8566 E-mel: bizmartresources@gmail.com
5.	CAMAR KREATIF SDN. BHD.	No. 92 & 93, Jalan Villaraya 1/3a, Villaraya Industrial Park, Jalan Sg. Lalang 43500 Semenyih, Selangor Darul Ehsan	No. Tel: 03-8724 5235/ 012-210 3110 No. Faks: 03-8724 7348 E-mel: camar_cksb@yahoo.com

SEGMEN: PERABOT BERASASKAN UPHOLSTERI			
BIL	**NAMA SYARIKAT**	**ALAMAT**	**NO TELEFON DAN EMEL**
6.	DPM SDN. BHD.	No.17 & 19, Jalan PJU 3/41 Sunway Damansara, Seksyen 12 Kota Damansara, 47810 Petaling Jaya, Selangor Darul Ehsan	No. Tel: 03-7885 0864/ 65 No. Faks: 03-7885 0965 E-mel: dpm_bhd@yahoo.com
7.	FAIR TOUCH SDN. BHD.	No. 3, Jalan Sentosa Kawasan Perusahaan Seri Cheeding 42700 Kuala Langat, Selangor Darul Ehsan	No. Tel: 03-3323 7344/ 019-345 3366 No. Faks: 03-3324 7446 E-mel: fairtouch_id@hotmail.com
8.	FURNITECH INDUSTRIES (M) SDN. BHD.	Lot A5 Kawasan Industri Mara (KIM), Off KM13, Jalan Batu Caves, 68100 Kuala Lumpur	No. Tel: 017-659 9758 No. Faks: 03-6178 1099 E-mel: nikfurnitech@gmail.com
9.	FUZI DREAM FURNITURE INDUSTRIES	Lot 4 & 6 Jalan Perusahaan 4 Kawasan Perindustrian PKNS Batu 17, 48000 Rawang, Selangor Darul Ehsan	No. Tel: 03-6091 4848/ 012-3461162/3 013-200 0866 E-mel: fuzidream1@gmail.com
10.	JUSZJUNN EMPIRE SDN. BHD.	No.14, 14A, 16, 16A & 18 Jalan Utarid, DU5 Seksyen 5 (Panasu 40150 Shah Alam, Selangor Darul Ehsan	No. Tel: 03-7840 0384/ 019-284 8668 E-mel: jjunn.empire@gmail.com
11.	KABIMAS MANUFACTURING SDN. BHD.	No.1, Jalan Semenyih Integrated 1, Semenyih Integrated Industrial Park, 43500 Semenyih, Selangor Darul Ehsan	No. Tel: 03-8724 2011 No. Faks: 03-8724 3011 E-mel: info@kabimas.com.my

SEGMEN: PERABOT BERASASKAN UPHOLSTERI			
BIL	**NAMA SYARIKAT**	**ALAMAT**	**NO TELEFON DAN EMEL**
12.	KERIS SEPAKAT SDN. BHD.	No.7, Tingkat 1, Jalan 4/4C, Desa Melawati (Fasa 5) 53100, Setapak Kuala Lumpur	No. Tel: 03-4149 2033 No. Faks: 03-4162 9333 E-mel: keris.sepakat@gmail.com
13.	KNS CREATIVE SDN. BHD.	No. 6, Jalan 9/3 Taman Industri Kecil Sederhana (IKS), Seksyen 9, 43650 Bandar Baru Bangi, Selangor Darul Ehsan	No. Tel: 03-8926 7727/ 03-8928 9727 No. Faks: 03-8926 7727 E-mel: knscreative@yahoo.com
14.	MALPRO INDUSTRI SDN. BHD.	Wisma Malpro Lot 1042, Batu Satu, Jalan Sg. Buaya Sg. Choh, 48000 Rawang, Selangor Darul Ehsan	No. Tel: 03-6092 9030/ 1232/ 4258/ 019-224 8883 No. Faks: 03-6092 8020 E-mel: allmalpro@yahoo.com
15.	MERANTI MARSHAL SDN. BHD.	302A,B Kompleks Diamond Bangi Business Park, Jalan Medan Bangi Off Persiaran Bandar, 43650 Bandar Baru Bangi, Selangor Darul Ehsan	No. Tel: 03-8926 3779/80/ 2487/ 03-8925 9319 No. Faks: 03-8925 9379 E-mel : merantifurnitures@gmail.com
16.	METRO MANUFACTURING SDN. BHD.	No. 49, Jalan Bulan U5/167 Seksyen U5, Subang 2 40150 Shah Alam, Selangor Darul Ehsan	No. Tel: 03-7840 0514/ 03-7842 5622/ 012-264 5908 No. Faks: 03-78424459 E-mel: metromsb@gmail.com
17.	ONE-TECH (M) SDN. BHD.	No. 1A, Jalan Wawasan 2/1 Bandar Baru Ampang 68000 Ampang, Selangor Darul Ehsan	No. Tel: 03-4296 2004/ 019-339 4061 No. Faks: 03-4296 2004 E-mel: sales@onetech.com.my huda@onetech.com.my

SEGMEN: PERABOT BERASASKAN UPHOLSTERI			
BIL	**NAMA SYARIKAT**	**ALAMAT**	**NO TELEFON DAN EMEL**
18.	POINTRAY (MALAYSIA) SDN. BHD.	No. 6-2, Jalan 8/23E, Taman Danau Kota, Off Jalan Genting Klang, 53100 Setapak, Kuala Lumpur	No. Tel: 03-4142 0035/ 52 019-224 4084/ 019-224 4231/ 016-332 0808 No. Faks: 03-4148 1720 E-mel: info.pointray@gmail.com maziahmusa8@gmail.com hayatiharon@pointray.com.my
19.	PT WOOD INDUSTRY (M) SDN. BHD.	9-1 Jalan Excella 2, Taman Ampang Hilir, 55100 Kuala Lumpur	No. Tel: 03-4270 0075/ 0084 No. Faks: 09-787 8878 E-mel: business@ptwood.com.my admin@ptwood.com.my
20.	PURPLESTAR INDUSTRIES SDN. BHD.	No.39, Jalan PP 11/4, Alam Perdana Industrial Park, Taman Putra Perdana 47130 Puchong, Selangor Darul Ehsan	No. Tel: 012-704 8567/ 017-357 8567 No. Faks: 03 - 5880 4724 E-mel: purplestar7818@gmail.com purplestar.ind@gmail.com
21.	RAUDAH MARKETING & SUPPLIES SDN. BHD.	No. 15, Jalan Perusahaan 3/2, Pusat Perindustrian PKNS Batu 20 Rawang, 48000 Rawang, Selangor Darul Ehsan	No. Tel: 03-6091 8202/ 012-906 9491/ 011-2742 7242 E-mel: raudahmarketingsb@gmail.com raudahmarketing@yahoo.com
22.	REGAL BONUS (M) SDN. BHD.	No. 2, Jalan Anggerik Vanilla W 31/ W, Kota Kemuning Seksyen 31, 40460 Shah Alam, Selangor Darul Ehsan	No. Tel: 03-5122 4982/ 019-222 5984/ 011-5880 7441/ 019-663 5983 No. Faks: 03-5122 5982 E-mel: regalbonus1@gmail.com
23.	S.M. INDUSTRIES (M) SDN. BHD.	Lot 83 BT 23, Jalan Batu Arang Kawasan Industri Kecil, Sg. Bakau Bandar Country Homes 48000 Rawang, Selangor Darul Ehsan	No. Tel: 03-6091 2757/ 012-6754573 No. Faks: 03-60915849 E-mel: smiperabot@yahoo.com

SEGMEN: PERABOT BERASASKAN UPHOLSTERI			
BIL	**NAMA SYARIKAT**	**ALAMAT**	**NO TELEFON DAN EMEL**
24.	SENADA PERKASA SDN BHD	Lot 3714B 3B Jalan Industri 5, Kampung Baru 47000 Sungai Buloh, Selangor Darul Ehsan	No. Tel: 03-9054 4480/ 011-5509 0487 E-mel: senadaperkasasb@gmail.com
25.	TALNOOR ENTERPRISE SDN. BHD.	Lot 869-1, Zon Industri Sg. Sop, Jalan Sg. Sop, Batu 14, 43100 Hulu Langat, Selangor Darul Ehsan	No. Tel: 03-9021 3535 No. Faks: 03-9021 3737 E-mel: mnoorah@talnoor.com info@talnoor.com
26.	TIMBER DYNAMICS CORPORATION SDN. BHD.	34-C, Tingkat 2, Jalan BRP 6/11, Bukit Rahman Putra, 47000 Sungai Buloh, Selangor Darul Ehsan	No. Tel: 03-6156 5467/ 03-6143 6354 No. Faks: 03-6156 4467 E-mel: tdc_timdyco@yahoo.com
MELAKA			
27.	IMPRESSIVE TRANSFORMS SDN. BHD.	Lot 1 & 2, Fasa 4C Jalan PBR 33 Kawasan Perindustrian Bukit Rambai 75250 Bukit Rambai, Melaka	No. Tel: 016-220 4995 E-mel: itsbmlk@gmail.com
NEGERI SEMBILAN			
28.	HOMESTEAD WOOD INDUSTRIES SDN. BHD.	Lot 906, Jalan Gemas, 73000 Tampin, Negeri Sembilan Darul Khusus	No. Tel: 06-443 3027/ 019-656 7265 No. Faks: 06-441 7822 E-mel: homesteadwoodind@gmail.com
KELANTAN			
29.	NADYA PROPERTIES SDN. BHD.	Lot 1487, Kg. Tapang, Jalan Hospital, 15200 Kota Bharu, Kelantan Darul Naim	No. Tel: 019-981 2242 No. Faks: 09-765 5242 E-mel: nadyaproperties@yahoo.com
30.	NIK LAH SDN. BHD.	1066 Batu 8, Jalan Sabak Pengkalan Chepa 16100 Kota Bharu, Kelantan Darul Naim	No. Tel: 09-774 2859/ 012-928 9859 No. Faks: 09-774 5859 E-mel: niklahsb@gmail.com

SEGMEN: PERABOT BERASASKAN UPHOLSTERI			
BIL	**NAMA SYARIKAT**	**ALAMAT**	**NO TELEFON DAN EMEL**
TERENGGANU			
31.	MIROTRAD SDN. BHD.	No. 307, Padang Landak, 22000 Jerteh, Terengganu Darul Iman	No. Tel: 09-690 2445/ 09-697 1998/ 019-982 2308 No. Faks: 09-697 3448 E-mel:manmirotrad@yahoo.com
32.	SUBKY SDN. BHD.	3876 A, Kg. Gemuroh Lama, Tepoh, 21060 Kuala Nerus, Terengganu Darul Iman	No. Tel: 09-612 0125/ 011-2780 7881/ 014-508 7986 No. Faks: 09-662 2880 E-mel: subkytaju@yahoo.com

Lampiran 2B

BORANG ADUAN KE ATAS SYARIKAT/FIRMA PERUNDING YANG BERDAFTAR DENGAN KEMENTERIAN KEWANGAN

NO. DAFTAR KES : ………………………………….
(Untuk kegunaan pejabat)

A. BUTIRAN PENGADU

1. Nama :
2. No. Kad Pengenalan : Jantina: L ☐ P ☐
3. Nama Agensi * :
4. Nama Bahagian/Seksyen/Unit *:
5. Alamat :
6. Pekerjaan/Jawatan :
7. No. Telefon :(R) (P) (HP)
8. E-mel :
9. Si Pengadu : Semenanjung ☐ Sabah ☐ Sarawak ☐

B. **BUTIRAN SYARIKAT/FIRMA PERUNDING YANG DIADU**:

1. Nama Syarikat/Firma Perunding :
2. No. Pendaftaran Kementerian Kewangan Malaysia * :
3. No. Pendaftaran SSM/Pendaftar Pertubuhan/Koperasi :

C. BUTIRAN ADUAN

Sila huraikan aduan di ruangan di bawah. Nyatakan juga tindakan yang telah diambil sekiranya ada.

1. Kesalahan Kerana Melanggar Syarat Pendaftaran :

....
....
....
(Sila kepilkan lampiran jika ruang huraian aduan tidak mencukupi)
Nota: Sila kemukakan maklumat yang berkaitan

2. Kesalahan Kerana Melanggar Syarat Tender/kontrak :

....
....
....
(Sila kepilkan lampiran jika ruang huraian aduan tidak mencukupi)

Nota: Sila kemukakan maklumat-maklumat seperti kesalahan syarikat, tindakan Agensi berdasarkan klausa kontrak seperti surat peringatan, penarikan bon pelaksanaan, LAD, denda lewat, keputusan penamatan kontrak Jawatankuasa Sebutharga/Lembaga Perolehan Agensi, kronologi dan lain-lain yang berkaitan

3. Kesalahan Jenayah Dan Tanggungan Sivil

....
....
....
(Sila kepilkan lampiran jika ruang huraian aduan tidak mencukupi)

Nota: Sila kemukakan keputusan Mahkamah dan maklumat lain yang berkaitan

Saya mengaku bahawa segala maklumat diri dan aduan yang dikemukakan oleh saya adalah benar dan saya bertanggungjawab ke atasnya.

Tandatangan:

....
(Nama:)
Tarikh:

NOTA:

i. **Semua butiran adalah wajib diisi**. Butiran yang bertanda (*) adalah **wajib** diisi hanya bagi aduan daripada **Agensi Kerajaan**.
ii. Tandakan √ dalam kotak yang berkenaan.
iii. Aduan hendaklah dihantar ke Kementerian Kewangan seperti alamat di perenggan 12.6.
iv. Sekiranya dokumen/maklumat penting yang dikemukakan tidak lengkap, Kementerian Kewangan tidak akan meneruskan tindakan tatatertib ke atas syarikat yang dilaporkan.

Lampiran 3A

ITEM : KONTRAK PANEL BERPUSAT BAGI PEROLEHAN AYAM DAGING KEPADA AGENSI KERAJAAN DI SEMENANJUNG MALAYSIA

MAKLUMAT SYARIKAT KONTRAK PANEL BERPUSAT

BIL.	NAMA SYARIKAT	ALAMAT	PERINCIAN BANK
1.	Pertubuhan Peladang Kebangsaan (NAFAS)	Lot 1, Jalan Teknologi 3/5, Taman Sains Selangor 1 Kota Damansara, Petaling Jaya 47810 SELANGOR No. Tel : 03-6144 1200 No. Faks : 03-6144 1399 Emel : info@nafas.com.my Aduan SMS : NAFAS ADUAN [aduan anda] hantar ke 15888	Nama Bank: Malayan Banking Berhad Cawangan Bukit Bintang No. 42-2, Ground & 1st Floor Jalan Sultan Ismail 50250 KUALA LUMPUR Akaun No: 0-14084-30657-7

Lampiran 3

SPESIFIKASI, HARGA DAN SYARAT-SYARAT BEKALAN AYAM

1. PENDAHULUAN

1.1 Kementerian Kewangan bersetuju melantik Pertubuhan Peladang Kebangsaan (NAFAS) sebagai syarikat panel tunggal bagi pembekalan ayam kepada Agensi Kerajaan di Semenanjung Malaysia. NAFAS adalah dipertanggungjawabkan untuk menyempurnakan kontrak dengan agensi yang terlibat agar berjalan dengan sempurna dan mencapai objektifnya.

2. JENIS & SPESIFIKASI AYAM

2.1 Pembekalan ayam adalah terbahagi kepada tiga (3) jenis iaitu ayam hidup, ayam bersih *super* dan ayam potong sembilan (9).

2.2 Spesifikasi bagi ayam hidup, ayam bersih *super* dan ayam potong sembilan (9) adalah seperti di Lampiran 3B1, 3B2 dan 3B3.

3. KONTRAK DITANDATANGANI DI PERINGKAT AGENSI

3.1 Kementerian Kewangan telah meluluskan perolehan ayam ini secara rundingan terus. Agensi hendaklah mengeluarkan Surat Setuju Terima (SST) yang ditandatangani oleh pegawai yang diturunkan kuasa.

3.2 Agensi perlu menetapkan nilai bon dengan NAFAS berdasarkan nilai SST ataupun anggaran kontrak berdasarkan kadar yang telah ditetapkan mengikut peraturan semasa yang berkuat kuasa.

3.3 Agensi hendaklah memeterai kontrak perolehan ayam dengan NAFAS dan memastikan klausa-klausa kontrak yang berkaitan turut dimasukkan di dalam kontrak. Agensi juga hendaklah memastikan kepentingan Kerajaan terpelihara sepanjang kontrak ini berkuat kuasa.

3.4 Agensi hendaklah memastikan perolehan ayam dibuat di dalam tempoh kontrak yang berkuat kuasa iaitu di antara 1 Januari 2022 sehingga 31 Disember 2024.

4. KAWASAN BEKALAN DAN HARGA AYAM DAGING

4.1 Kawasan bekalan ayam adalah meliputi semua Agensi Kerajaan di Semenanjung Malaysia. Kementerian Kewangan telah menetapkan harga ayam bagi tempoh tiga (3) tahun sepanjang tempoh kontrak seperti berikut:

Bil.	Jenis Ayam	Harga (RM)/kg
1.	Ayam Hidup	6.55
2.	Ayam Bersih *Super*	9.50
3.	Ayam Potong Sembilan (9)	9.90

* Harga ini termasuk kos penghantaran, kos penyimpanan dan fi ePerolehan.

5. PESANAN MINIMUM

5.1 Had minimum bagi setiap pesanan adalah seperti berikut:-

Bil.	Jenis Ayam	Pesanan Minimum
1.	Ayam Hidup	30 kg
2.	Ayam Bersih *Super*	20 kg - dengan berat anggaran bersih seekor ayam ialah antara 1.3 kg – 1.7 kg
3.	Ayam Potong Sembilan (9)	90 keping

5.2 Sekiranya Agensi ingin membuat pesanan di bawah had minimum yang telah ditetapkan, Agensi hendaklah mengadakan perbincangan dengan pihak NAFAS untuk mendapatkan persetujuan pembekalan.

5.3 Jika tiada persetujuan dicapai, Agensi dibenarkan untuk membuat perolehan di bawah had minimum tersebut daripada pihak luar selain NAFAS mengikut tatacara perolehan semasa yang berkuat kuasa.

6. TEMPOH PENYERAHAN

6.1 Tempoh penyerahan ayam adalah dalam tempoh 48 jam daripada Pesanan Kerajaan dikeluarkan oleh Agensi. NAFAS hendaklah memastikan bekalan sampai pada waktu serahan yang ditetapkan melalui pengedar yang telah dilantik oleh NAFAS. Senarai pengedar adalah seperti di Lampiran 3B4.

6.2 Agensi hendaklah memasukkan klausa berkaitan tempoh serahan di dalam kontrak bagi membolehkan penalti atau denda dikenakan di atas kelewatan bekalan oleh pihak NAFAS.

6.3 Sekiranya berlaku insiden di luar kawalan seperti kejadian bencana alam atau perkara yang dinyatakan di dalam klausa kontrak yang mengakibatkan kelewatan/kegagalan penghantaran bekalan, pihak NAFAS adalah tidak tertakluk kepada tempoh penyerahan seperti yang disebutkan di perenggan 6.1.

7. WAKTU PENYERAHAN

7.1 Agensi hendaklah menyatakan waktu penyerahan ayam daging dengan jelas di dalam klausa kontrak yang dimeterai dan persetujuan bersama hendaklah dicapai di antara pihak Agensi dan NAFAS.

8. KUALITI BEKALAN

8.1 Agensi hendaklah memastikan kualiti bekalan ayam yang dibekalkan oleh NAFAS mematuhi spesifikasi yang ditetapkan seperti:

(a) mematuhi Akta Makanan 1983 dan peraturan-peraturan yang tertakluk dibawahnya oleh Kementerian Kesihatan;

(b) sijil pengesahan kesihatan ayam untuk dimakan oleh Jabatan Perkhidmatan Veterinar (JPV); dan

(c) mematuhi sijil halal mengikut spesifikasi yang dikeluarkan oleh Jabatan Kemajuan Islam Malaysia (JAKIM)/Majlis Agama Islam Negeri (MAIN).

9. TERMA BAYARAN

Pembayaran bil-bil yang dikemukakan oleh NAFAS hendaklah dibuat mengikut tatacara kewangan semasa yang ditetapkan dan masih berkuat kuasa.

10. PUNCA-PUNCA BEKALAN AYAM

10.1 NAFAS adalah disyaratkan untuk mendapatkan bekalan ayam daging daripada penternak-penternak Bumiputera yang menjadi ahli Pertubuhan Peladang.

10.2 Sekiranya berlaku kekurangan bekalan ayam daging daripada penternak- penternak Bumiputera di satu-satu tempat atau kawasan, NAFAS hendaklah mendapatkan kebenaran bertulis terlebih dahulu daripada Bahagian Perolehan Kerajaan, Kementerian Kewangan sebelum mendapatkan bekalan ayam daging daripada punca-punca lain.

11. PUSAT-PUSAT PENYEMBELIHAN DAN PEMPROSESAN AYAM

11.1 Bekalan ayam daging hendaklah disembelih dan diproses di pusat-pusat pemprosesan yang diselenggarakan oleh NAFAS seperti di Lampiran 3B5.

11.2 Pusat-pusat ini perlulah mematuhi spesifikasi-spesifikasi yang ditetapkan oleh JPV/JAKIM/MAIN.

12. KAWALAN KUALITI

12.1 NAFAS hendaklah memastikan pembelian anak ayam, makanan ayam dan ubat-ubatan ayam dibuat adalah berdasarkan nasihat JPV bertujuan untuk mengelakkan penyakit ayam yang tidak terkawal.

12.2 Agensi hendaklah memastikan klausa berkaitan kawalan kualiti dimasukkan di dalam kontrak.

13. DENDA

13.1 Sekiranya NAFAS gagal memenuhi obligasi yang ditetapkan dalam kontrak, denda yang ditetapkan adalah seperti berikut:

BIL.	KEADAAN	KADAR DENDA/TINDAKAN
1.	Kelewatan penghantaran pada waktu penyerahan yang dipersetujui (kurang daripada tiga (3) jam).	5% daripada nilai pesanan
2.	Kelewatan penghantaran selepas tiga (3) jam daripada waktu penyerahan yang dipersetujui.	10% daripada nilai pesanan

3.	Kelewatan lebih enam (6) jam daripada waktu penyerahan yang dipersetujui.	10% daripada nilai pesanan • Agensi berhak menolak bekalan tersebut dan mendapatkan bekalan ayam daging daripada sumber luar. • Semua kos termasuk kos pentadbiran ditanggung sepenuhnya oleh NAFAS.
4.	Bekalan ayam daging yang diterima tidak menepati spesifikasi yang ditetapkan.	10% daripada nilai pesanan • Agensi berhak menolak bekalan tersebut dan mendapatkan bekalan ayam daging daripada sumber luar. • Semua kos termasuk kos pentadbiran ditanggung sepenuhnya oleh NAFAS.
5.	Ayam hidup yang dibekalkan tidak menepati spesifikasi di Lampiran 3A1 dan/atau didapati telah diberi makan dengan makanan ayam bercampur pasir dengan niat untuk menaikkan berat timbangan.	• Mengambil tindakan sewajarnya berdasarkan klausa kontrak. • Mengemukakan laporan kepada Kementerian Kewangan untuk diambil tindakan.

13.2 Sekiranya NAFAS dikenakan denda, Agensi mempunyai dua (2) pilihan seperti berikut:

(i) Pihak NAFAS terus membayar denda tersebut kepada Agensi; atau

(ii) Bayaran denda dipotong daripada bayaran penghantaran bekalan berikutnya.

13.3 Agensi hendaklah mengemukakan laporan kepada Kementerian Kewangan setiap enam (6) bulan mengenai kadar denda yang telah dikenakan kepada NAFAS bagi tujuan pemantauan.

13.4 Pihak Agensi hendaklah memastikan klausa berkaitan denda dimasukkan di dalam kontrak.

14. KLAUSA TAMBAHAN DALAM KONTRAK

14.1 Agensi boleh menambah klausa-klausa lain berdasarkan keperluan setiap Agensi.

15. TANGGUNGJAWAB AGENSI

15.1 Agensi adalah bertanggungjawab sepenuhnya untuk memastikan perolehan ayam daging dilaksanakan berdasarkan spesifikasi, harga dan syarat-syarat seperti di atas dinyatakan dengan jelas di dalam kontrak pembekalan ayam daging.

LAMPIRAN 3B1

SPESIFIKASI AYAM HIDUP

1. Ayam-ayam yang dibekalkan hendaklah ayam daging yang berumur tidak lebih daripada 60 hari. Berat tiap-tiap seekor ayam hendaklah tidak kurang daripada 1.5 kg dan tidak lebih daripada 2.2 kg berat semasa hidup.

2. Ayam-ayam yang dibekalkan hendaklah ayam-ayam sihat dan bebas daripada penyakit.

3. Kaki ayam hendaklah licin. Mata ayam tersebut hendaklah bersih dan bercahaya. Hidung hendaklah bebas daripada hingus dan nanah. Kepak-kepak ayam hendaklah tidak terkulai. Ayam-ayam yang dibekalkan hendaklah berbulu kering semasa timbangan di ladang.

4. Ayam-ayam yang dibekalkan hendaklah gemuk dan dada hendaklah berisi.

5. Dalam masa 6 jam sebelum masa penghantaran ayam-ayam tersebut hendaklah jangan diberi makan. Jika didapati ayam-ayam itu telah diberi makan, Agensi yang berkenaan berhak menolak bekalan tersebut.

6. Ayam-ayam hendaklah dibekalkan di dalam sangkar/bakul-bakul plastik yang besar supaya ayam-ayam itu bebas bergerak.

7. Ayam-ayam yang dibekalkan tidak boleh/jangan disuntik dengan hormon.

LAMPIRAN 3B2

SPESIFIKASI AYAM BERSIH *SUPER*

1. Semua ayam bersih *super* dibekalkan hendaklah daripada jenis-jenis seperti berikut:

    a. Segar (*Fresh*): ayam yang telah sedia dibersihkan dan boleh terus dimasak. Ayam tersebut mempunyai suhu badan di antara 0°C hingga 6°C (Ayam-ayam ini tidak disejukkan atau dibekukan sebelum daripada itu).

    b. Ayam Sejuk (*Chilled*): ayam yang telah sedia dibersihkan dan boleh terus dimasak. Ayam tersebut mempunyai suhu badan di antara 0°C hingga 4°C tetapi ayam-ayam tersebut tidak dibekukan (*frozen*) atau ayam beku yang dicairkan semula (*thawed*).

    c. Ayam Beku (*Frozen*): ayam telah sedia dibersihkan dan boleh terus dimasak. Ayam tersebut mempunyai suhu badan tidak melebihi (-)18°C tetapi ayam tersebut tidak merupakan ayam yang dibekukan semula (*refreezing*).

2. Ayam-ayam yang telah diproses akan dibungkus di dalam beg plastik. Berat setiap bungkusan adalah di antara 10 kg hingga 15 kg. Bungkusan-bungkusan ini akan dimasukkan ke dalam bakul plastik.

3. Ayam-ayam hendaklah dibekalkan tanpa kepala, kaki, bulu, usus dan organ dalaman . Leher hendaklah tidak lebih dari 7.5 cm. Ayam-ayam tersebut hendaklah gemuk dan berat bersih hendaklah tidak kurang daripada 1.3 kg dan tidak lebih daripada 1.7 kg. Ayam tersebut juga hendaklah dicuci bersih, tanpa darah. Kualiti ayam-ayam yang dibekalkan hendaklah menepati penentuan seperti di LAMPIRAN 3B**.**

4. Pembekal hendaklah mengesahkan bahawa ayam-ayam tersebut telah disembelih dan diproses dengan cara yang bersih dan mengikut peraturan Halal yang ditetapkan oleh Jabatan Kemajuan Islam Malaysia (JAKIM) atau Majlis Agama Islam Negeri (MAIN). Pembekal hendaklah mengemukakan Sijil Halal yang dikeluarkan oleh JAKIM atau MAIN.

LAMPIRAN 3B3

SPESIFIKASI AYAM POTONG SEMBILAN (9)

1. Semua ayam potong sembilan (9) dibekalkan hendaklah daripada jenis-jenis seperti berikut:

    a. Segar (*Fresh*): ayam yang telah sedia dibersihkan dan boleh terus dimasak. Ayam tersebut mempunyai suhu badan di antara 0°C hingga 6°C (Ayam-ayam ini tidak disejukkan atau dibekukan sebelum daripada itu).

    b. Ayam Sejuk (*Chilled*): ayam yang telah sedia dibersihkan dan boleh terus dimasak. Ayam tersebut mempunyai suhu badan di antara 0°C hingga 4°C tetapi ayam-ayam tersebut tidak dibekukan (*frozen*) atau ayam beku yang dicairkan semula (*thawed*).

    c. Ayam Beku (*Frozen*): ayam telah sedia dibersihkan dan boleh terus dimasak. Ayam tersebut mempunyai suhu badan tidak melebihi (-)18°C tetapi ayam tersebut tidak merupakan ayam yang dibekukan semula (*refreezing*).

2. Berat seekor ayam yang hendak dipotong sembilan mestilah tidak kurang dari 1.3 kg dan tidak lebih dari 1.7 kg. Pengagihan (*portion*) ketul ayam bagi orang dewasa adalah di antara 150-180 gram. Manakala bagi *portion* kanak-kanak, Agensi hendaklah berunding secara terus dengan pihak NAFAS.

3. Ayam potong sembilan (9) terdiri daripada seekor ayam daging tanpa kepala, leher, kaki, hempedal, hati, tongking dan lemak yang dipotong kepada sembilan (9) bahagian seperti berikut:

    a. 2 ketul kepak;

    b. 2 ketul peha atas (*thigh*);

    c. 2 ketul *drumstick*; dan

    d. 3 ketul bahagian dada.

4. Setiap bekalan hendaklah diisi di dalam satu bungkusan yang tidak melebihi 10 kg hingga 15 kg untuk setiap bungkusan plastik. Setiap bungkusan pula hendaklah mengandungi 90% daripada 9 bahagian bagi seekor ayam dan 10% lagi bolehlah terdiri daripada mana-mana bahagian ayam yang telah dipotong sembilan seperti di perenggan 2 di atas iaitu untuk tujuan menggenapkan timbangan dalam pesanan.

LAMPIRAN 3B4

SENARAI PENGEDAR (*DISTRIBUTOR*) NAFAS

1. NAFAS Food Pocessing & Marketing Sdn Bhd
No. 1549, Mukim 12, Valdor Industrial Land
Sungai Bakap, S.P.S.
14200 Pulau Pinang

Nama Pengurus : En. Zainal bin Rasidi
No. Tel : 04-582 8899

2. Pertubuhan Peladang Kawasan Baling
No. 26, Kompleks IADP
Daerah Baling
09100 Kedah

Nama Pengurus : En Mohd Hafiz bin As'ari
No. Tel : 017-598 1124

3. Pertubuhan Peladang Kawasan Pokok Sena
No. 111, Batu 12
Jalan Pokok Sena
Pokok Sena
06400 Kedah

Nama Pengurus : En. Mohamad Foad bin Awang Ramli
No. Tel : 013-488 0948

4. Pertubuhan Peladang Kawsan Bukit Gantang
Jalan Kuala Kangsar
Changkat Jering Taiping,
34850 Perak

Nama Pengurus : En. Bustaman bin Yusof
No. Tel : 019-570 7074

5. Pertubuhan Peladang Kawasan Manjong Selatan
Jalan Kg. Dato' Sri Kamaruddin
Sri Manjung
34850 Perak

Nama Pengurus : En. Wan Khairul Faizee bin Wan Zulkifili
No. Tel : 012-500 7411

6. Pertubuhan Peladang Negeri Selangor
Tingkat 9, Menara PPNS
Pusat Dagangan UMNO Shah
Alam, Lot 8, Persiaran Damai
Seksyen 11, Shah Alam
40000 Selangor

Nama Pengurus	: En. Ahmad Fuad bin Zakaria
No. Tel	: 012-207 6357

7. Pertubuhan Peladang Negeri Sembilan
No.8, Lot 8248
Jalan Dato' Muda Linggi
Seremban
70100 Negeri Sembilan

Nama Pengurus	: En. Abd Razak bin Said
No. Tel	: 016-256 3648

8. Pertubuhan Peladang Kawasan Jasin
Jalan Kelubi, Jasin
77000 Melaka

Nama Pengurus	: En. Mohd. Nazir bin Borhan
No. Tel	: 06-529 1268
E-mel	: ppk_jasin@yahoo.com.my

9. Pertubuhan Peladang Kawasan Ledang Tangkak
Jalan Paya Mas
Tangkak, Muar
84900 Johor

Nama Pengurus	: Mohamad Nazreen bin Mohd Kamal
No. Tel	: 06-978 1262
E-mel	: ppk.ledangtangkak@gmail.com

10. Pertubuhan Peladang Kawasan Simpang Renggam
No.14, Jalan Sinar
Taman Sinar
Simpang Renggam
86200 Johor

Nama Pengurus	: En. Eddlie bin Ismail
No. Tel	: 019-260 7944

11. Pertubuhan Peladang Kawasan Johor Bahru Selatan
No. 18 & 20, Jalan Sri Perkasa 1/5
Taman Tampoi Utama
Johor Baharu
81200 Johor

Nama Pengurus : Puan Nurul Aini binti Abdul Samat
No. Tel : 012-373 7090

12. Pertubuhan Peladang Kawasan Manir Belara
Km.10, Jalan Kelantan, Manir
Kuala Terengganu
21200 Terengganu

Nama Pengurus : En. Ramli bin Hamzah
No. Tel : 019-976 1197

13. Pertubuhan Peladang Kawasan Repek Telong
Bt. 19 1/2, Kampong Badak
Bachok
16300 Kelantan

Nama Pengurus : En. Wan Mat Amin bin Wan Abdul Rahman
No. Tel : 019-948 8163

14. Pertubuhan Peladang Kawasan Kijal
Kijal, Kemaman
24100 Terengganu

Nama Pengurus : En. Amran bin Rifin
No. Tel : 019-927 1229

15. Pertubuhan Peladang Kawasan Langkawi
Jalan Lapangan Terbang Antarabangsa
Padang Mat Sirat, Langkawi
07100 Kedah

Nama Pengurus : En. Ismihan bin Mahamed
E-mel : ppklangkawi@gmail.com

LAMPIRAN 3B5

SENARAI PUSAT PENYEMBELIHAN DAN PEMPROSESAN AYAM

1) PUSAT PEMPROSESAN SUNGAI BAKAP, S.P.S., PULAU PINANG

Milik:
Pertubuhan Peladang Kebangsaan (NAFAS)

Alamat Pusat Pemerosesan:
NAFAS Food Processing & Marketing Sdn. Bhd.
[Syarikat milik penuh NAFAS]
Lot 1549, Mukim 12, Valdor Industrial Land
14200 Sungai Bakap
Seberang Perai Selatan
Pulau Pinang

Tel : 04-582 8899
Faks : 04-582 0099

Pengurus Besar:
Encik Zainal Bin Rasidi

2) PUSAT PEMPROSESAN MACHAP

Milik:
Pertubuhan Peladang Negeri Johor (PPNJ)

Alamat Pusat Pemerosesan:
Pusat Industri Peladang
Batu 53 ¼, Jalan Air Hitam - Johor
86100 Air Hitam,
Batu Pahat,
Johor.

Tel : 07-754 1500 / 754 2000
Faks : 07-754 2005

3) PUSAT PEMPROSESAN SELANGOR

Milik:
Pertubuhan Peladang Negeri Selangor (PPNS)

Alamat Pusat Pemerosesan:
Kilang Pemerosesan Ayam
Pertubuhan Peladang Negeri Selangor
No 4, Jalan Lingkungan Raja Lumu
Kawasan Industri Pandamaran
42000 Pelabuhan Klang
Selangor.

Tel : 03-3168 5914 /
03-3167 5484